

2018

ISLAND / GRÖNLAND

GRUPPEN- UND INDIVIDUALREISEN





ISLAND – EINES DER LETZTEN ABENTEUER EUROPAS

Willkommen im Land der Gegensätze! Ein Blick in den neuen Katalog zeigt unverfälscht die Kontraste der Insel, die sich in unserem vielfältigen Reiseprogramm widerspiegeln.

VELKOMIN TIL ÍSLANDS

Auch 2018 erwarten Sie unvergessliche und interessante Routen. Ganz gleich ob per Bus, bei einer Rundreise mit dem PKW, einer privat geführten Reise oder bei einer Umrundung der Insel per Schiff – wir heissen Sie willkommen!

Wie der Vulkan Eyjafjallajökull im Jahr 2010 haben auch andere Eruptionen auf Island zu beeindruckenden Naturspektakeln geführt, die jeden Geologen, Fotografen und Naturliebhaber in seinen Bann ziehen. Die nächste Eruption ist zumeist unvorhersehbar. Garantieren können wir unseren Kunden jedoch eine sichere Reise, kompetente Beratung und Organisation, die nicht zuletzt auch unserer langjährigen Erfahrung gepaart mit einem dichten Netzwerk vor Ort zu verdanken ist. Sicher ist auch, dass Sie auf unseren Reisen viel über Vulkane, heisse Quellen, Gletscher und den Umgang der Isländer mit diesen spannenden Naturphänomenen erfahren werden!

BEREIT FÜR DEN NORDEN

Unser kompetentes Spezialisten-Team steht Ihnen gern zur Seite, um die perfekte Reise in den Norden für Sie zu planen. Neben Reisen nach Island und Grönland empfehlen wir Ihnen auch den Besuch bei unseren Norwegen-Experten von Norway ProTravel (Seite 69) unter www.norwayprotravel.ch

Wo auch immer die Reise hingehen soll, wir sind bereit für Sie!

IHR ISLAND PROTRAVEL TEAM

Adalsteinn Hjartarson
Geschäftsführer, Island ProTravel

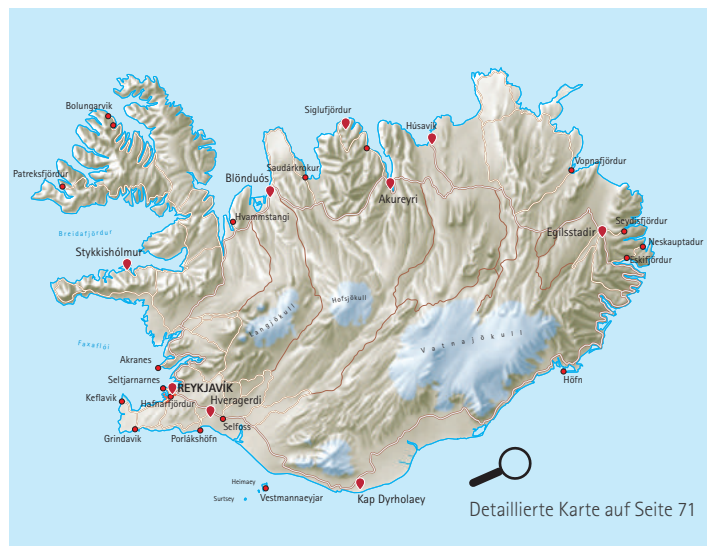

Gudmundur Kjartansson
CEO Island ProTravel Holding ehf

Folgen Sie uns und teilen Sie Ihre Reiseerlebnisse auf Facebook mit www.facebook.com/IslandprotravelSwitzerland

UNSER SERVICE FÜR SIE

- Sie buchen bei einem renommierten Veranstalter mit über 20 Jahren Erfahrung!
- Unser Service-Team in Reykjavik ist 24 Stunden/7 Tage für Sie vor Ort erreichbar!
- Alle Mietwagenreisen enthalten einen Island-Strassenatlas, eine Strassenkarte und Routeninformationen.
- Sie wählen, wie Sie die Reiseunterlagen erhalten möchten: per Post, E-Mail als PDF oder neu per APP.
- Wir sind darauf spezialisiert, Ihre speziellen Kundenwünsche in ein massgeschneidertes Reiseprogramm einzubinden!
- Kundengelder sind abgesichert über die Garantiefonds der Schweizer Reisebranche.



FRÜH BUCHEN LOHNT SICH!
CHF 120.- RABATT
PRO BUCHUNG BIS 31.12.2017
 Gültig auf alle Reisen S. 18-35 und S. 38-47

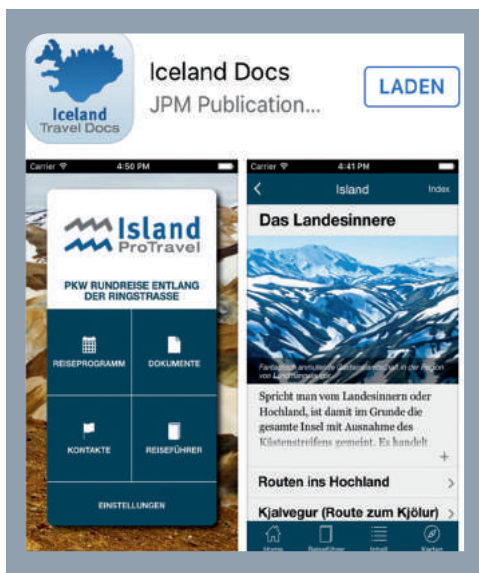

NEU: REISEUNTERLAGEN PER APP

Ab sofort können Sie Ihre Reiseunterlagen mit Reiseleiter auch kostenfrei auf Ihrem Smartphone oder Tablet laden.

Mit der neuen App **Iceland Docs** haben Sie alle Informationen immer dabei. Bei Buchung der Reise können Sie angeben, in welcher Form Sie die Reiseunterlagen erhalten möchten.

BESUCHEN SIE UNS AUF DEN REISEMESSEN – WIR FREUEN UNS AUF IHREN BESUCH!

11.01. – 14.01.2018 Bern
 19.01. – 21.01.2018 St. Gallen
 25.01. – 28.01.2018 Zürich

INHALTSVERZEICHNIS Seite

Informationen von A-Z	4-5
Mit dem Flugzeug nach Island	6
Mit dem Schiff nach Island	7
Mit dem Mietwagen unterwegs	8-9
Reisen mit dem Wohnmobil	10-15
Mietwagenrundreisen	16
Entlang der Ringstrasse	18
Vulkane und heisse Quellen	19
Klassisches Island	20
Unser Geheimtipp	21
Geheimnisse des Hochlands	22-23
Gemütliche Autoreise	24-25
Rundreise für Wanderer	26-27
Zauberhafte Welten	28-29
Von Hütte zu Hütte	30-31
Ferienhausrundreisen	32-33
Grosse Island Umrundung	34-35
Gruppenreisen	36
Städtereise Reykjavik – Standortreise	38-39
Island zum Kennenlernen	40
Juwelen der Insel	41
Kräftepiel der Elemente / Schweiz Spezial	42
Naturwunder Islands	43
Glanzlichter des Nordens	44-45
Island Panorama – die grosse Studien-Rundreise	46-47
Rund um Island – Wandern und Baden	48
Wandern abseits der Zivilisation	49
Weite, Wildnis, Abenteuer Wanderreise	50
Geführte kurze Wanderreisen	51
Reittouren	52-54
Die Westfjorde – Meeresangeln der Extraklasse	55
Privat geführte Reisen	56-57
Island erleben im Herbst und Winter	58
Erlebnis Nordlicht und heisse Quellen	59
Seereisen mit Ocean Diamond	60-61
Grönland	
Erlebnis Arktis-Anschlussprogramme Grönland	62
Höhepunkte Grönlands	63
Aktivitäten und Unterkünfte	
Ausflüge	64
Hotels	65
Ferienhäuser	66-68
Spezialreisen Best of Iceland	69
Allgemeine Geschäftsbedingungen	70
Islandkarte	71

UNSER VERKAUFSTEAM IN DER SCHWEIZ

Janine Aebischer



Marianne Wittwer



Anja Schepers



Egill Thorstensen



BACK OFFICE

Madelaine Krüsi



Martina Liniger



Margret Hardardottir



Anna Cardillo





DAS LAND AUS FEUER UND EIS FASZINIERT!

Die isländische Landschaft beeindruckt durch ihre Vielfältigkeit. Grünes Weideland und Moose wechseln sich ab mit schwarzen Lavalandschaften. Vulkane treffen auf Gletscher und dampfende Quellen faszinieren gleichermaßen wie die hohen Wassersäulen der Geysire. Auch gehören pittoreske Fjorde, tosende Wasserfälle und türkise Binnenseen zu den ausserordentlichen Naturkontrasten Islands.

Die bewohnten Küstengebiete machen den kleinsten Teil Islands aus, während ca. 11 % der Inselfläche mit Gletschern bedeckt sind und 60 % unbewohntes Hochland und Steinwüste ausmachen. Nur in den Sommermonaten können die Einöden mit Allradfahrzeugen durchquert werden. Der am besten ausgebaute und ganzjährig befahrbare Verkehrsweg ist die Ringstrasse (Strasse Nr. 1). Sie führt mit einer Länge von 1.339 km nicht nur einmal um die Insel (Westfjorde ausgenommen) sondern auch zu vielen bekannten Sehenswürdigkeiten. Auf 103.000 km² bietet die Vulkaninsel im Nordatlantik ihren gut 330.000 Einwohnern viel Platz. Zwei Drittel der isländischen Bevölkerung lebt in der Hauptstadt Reykjavik. Der internationale Flughafen Keflavik liegt ca. 45 km von der Hauptstadt entfernt auf der Halbinsel Reykjanes.

INFORMATIONEN VON A-Z

BETREUUNG VOR ORT

Unser Büro in Reykjavik mit deutsch- und englischsprachigen Mitarbeitern ist das ganze Jahr über für Sie geöffnet. Während Ihres Islandaufenthaltes stehen Ihnen unsere MitarbeiterInnen bei Fragen zur Verfügung. In Notfällen erreichen Sie uns in Reykjavik auch ausserhalb der Bürozeiten unter einer gesonderten Telefonnummer (siehe Reiseunterlagen).

EINREISE

Island liegt im Schengen-Raum. Einreisende Staatsbürger aus Deutschland, Österreich, der Schweiz, Belgien oder Luxemburg benötigen daher nur einen gültigen Reisepass oder Personalausweis. Das Dokument muss mindestens 3 Monate über den Aufenthalt hinaus gültig sein.

EINTRITT/VORABBUCHUNG

Die Blaue Lagune sowie die Gletscherlagune Jökulsárlon gehören zu den berühmtesten Sehenswürdigkeiten Islands. Um ein Bad in der Blauen Lagune oder eine Fahrt auf der Gletscherlagune auch zur gewünschten Zeit geniessen zu können bzw. um stundenlange Wartezeiten zu vermeiden, empfiehlt es sich dringend, die Ausflüge vor Reiseantritt zu buchen. Bei Buchung sind wir natürlich gern behilflich. Des Weiteren können bei Besuchen von Sehenswürdigkeiten entlang der Strecke u. U. gesonderte Eintrittsgebühren anfallen, die ausschliesslich vor Ort entrichtet werden müssen.

KLEIDUNG/AUSRÜSTUNG

Wie die Landschaft ist auch das isländische Wetter facettenreich. Neben Badekleidung für die zahlreichen Geothermal-Bäder und heissen Quellen gehören auch Mütze, Handschuhe, Schal und Sonnenbrille mit ins Reisegepäck. Notwendig sind auch trittsicheres, robustes Schuhwerk sowie Regenjacke und Regenhose!

KINDER

Island ist ein sehr kinderfreundliches Land. Eine grandiose Natur und viel Fläche ersetzen Kinderspielplätze und Animationsprogramme. Bis zu einem Alter von einschliesslich

11 Jahren bieten wir reduzierte Kinderfestpreise an, die im Preisteil der einzelnen Reiseangebote zu lesen sind.

REISEVERSICHERUNG

Wir empfehlen dringend eine Reiseversicherung, die einen Versicherungsschutz für Reiserücktritt, Reiseabbruch, Rücktransport und Urlaubsgepäck mit einschliesst. Weiterhin ist eine Auslandsrankenversicherung immer wichtig.

REISEZEIT

Island wird vom Golfstrom beeinflusst und hat in der Regel milde Winter und kühle Sommer. Die Temperaturen liegen in den Wintermonaten durchschnittlich bei -5° bis $+5^{\circ}$ Celsius und in den Sommermonaten bei $+10^{\circ}$ bis $+15^{\circ}$ Celsius. Die Insel aus Feuer und Eis bietet sich somit ganzjährig als attraktives Reiseziel an. Reisen ins Hochland sind nur in den Sommermonaten möglich. Im Mai erwacht die Natur aus dem Winterschlaf. Im Spätsommer (August - September) ist Island am farbenreichsten. In den Sommermonaten halten sich zudem auf den Klippen die berühmten Papageitaucher zum Brüten auf, während die Küsten zahllose Wale anlocken. Für Winteraktivitäten und Nordlicht-Beobachtungen bieten sich indes die Monate Oktober bis März an (siehe hierzu auch unseren Winterkatalog).

Die geografische Lage Islands am nördlichen Polarkreis hat auch die saisonal stark schwankenden Lichtverhältnisse zur Folge. In den Sommermonaten sind die Nächte sehr kurz. Bereits ab März ist es in Island länger hell als in Mitteleuropa. Von Mitte Mai bis Mitte Juli geht im Norden die Sonne nie ganz unter. Im Winter herrscht auch an den kürzesten Tagen immerhin 4 bis 5 Stunden Tageslicht, während die nahezu surrealen Nordlichter in klaren Nächten am Himmel erscheinen. Eine gute Chance auf das Aurora Borealis bietet die Zeit zwischen September und März.

SPRACHE

Die Nationalsprache ist Isländisch. Sie hat ihre Wurzeln bei den norwegischen Wikingern. Englisch und Dänisch sind sehr verbreitet. Einige Einwohner können sich auch auf Deutsch gut verständigen. Gastfreundschaft und Hilfsbereitschaft werden in Island gleichermaßen grossgeschrieben.

STROM

Stromspannung 220 V (Zweipolstecker). Ein Adapter ist nicht notwendig.

TRANSFER-INFORMATIONEN

Zu allen Flügen pendeln zeitlich abgestimmt Transferbusse zwischen dem internationalen Flughafen Keflavik und Ihrem Hotel (ca. CHF 30.- pro Person und Strecke). Aufgrund der engen Strassen Reykjaviks ist bei jedem Transfer ab bzw. zum Flughafen ein Wechsel am Busbahnhof Reykjavik in einen kleineren, wendigeren Bus bzw. in einen grösseren Überlandbus notwendig. Da die Innenstadt für den Busverkehr gesperrt ist, werden manche Hotels nicht angefahren. Hier erfolgt der Transfer zur nächstgelegenen Bushaltestelle.

UMWELTFREUNDLICHER TOURISMUS

In Island gilt es, die besondere Natur zu entdecken, zu geniessen und zu achten. Bedingt durch die klimatischen Verhältnisse wachsen die meisten Pflanzen sehr langsam und reagieren empfindlich auf den Einfluss des Menschen. Wir bitten Sie daher, folgende Hinweise während Ihres Aufenthaltes zu beachten:

Fahren Sie ausschliesslich auf den gekennzeichneten Strassen und niemals abseits der Wege und Pisten! Bitte hinterlassen Sie keinen Müll sowie andere Gegenstände in der Natur! Wandern Sie ausschliesslich auf den Wanderwegen oder Trampelpfaden. Einige Pflanzen brauchen Jahre bis Jahrzehnte, um sich von einem Fusstritt zu erholen.

Das gesamte Team von Island ProTravel dankt Ihnen für Ihre Mithilfe!

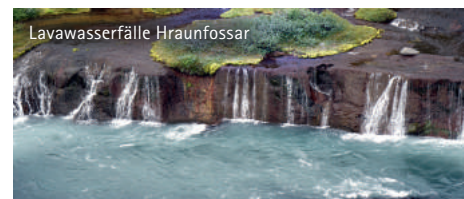

Lavawassersfalle Hraunfossar



UNTERKÜNFTE

Von Jugendherbergen bis 4-Sterne Luxushotels: Reykjavik hat eine grosse Vielfalt an Quartieren zu bieten. Auf dem Land sind die Kapazitäten durch die dünne Besiedlung nicht so umfangreich. Rund um Island kann man folgende Unterkunftsarten buchen:

1. Jugendherbergen: Es gibt ca. 32 Herbergen
2. Bauernhöfe/Farmen: Über 150 Farmen bieten unterschiedliche Kategorien an, z. B. Schlafsackquartier, Zimmer mit Etagenbad, Zimmer mit DU/WC
3. Landhotels: Ehemalige Bauernhöfe und ausgebauter Gasthöfe auf dem Land. Von der Ausstattung entsprechen sie Mittelklassehotels
4. Hotels: Inzwischen befinden sich in den meisten grösseren Ortschaften Hotels der Mittelklasse, jedoch selten der 4-Sterne Kategorie

Bei 3 Personen in einem Zimmer kann es in manchen Unterkünten sehr eng werden, da es sich meist um Doppelzimmer mit Zustellbett handelt. In jedem Fall ist

anzuraten, die Unterkünte in den Monaten Juni, Juli und August im Voraus zu reservieren!

Die Anmietung eines privaten Ferienhauses ist die gemütliche Variante. Man kann aber auch unkompliziert auf dem Campingplatz übernachten. Die meisten Unterkünte bieten ein Abendessen an (Anmeldung erwünscht). Preis für ein 3-Gänge-Menü: ab ca. CHF 65.- pro Person ohne Getränke.

Gut ausgestattete Tankstellen, Fast Food-Ketten und Supermärkte bieten eine reiche Auswahl an Stärkungen für unterwegs.

ZAHLUNGSMITTEL/WÄHRUNG

Isländische Krone (1 CHF = ISK 110 Stand Sept. 2017). Den aktuellen Tageskurs finden Sie jederzeit unter www.cb.is, der Homepage der isländischen Nationalbank. Gängigstes Zahlungsmittel, auch für kleinere Beträge, ist die Kreditkarte (Visa-/Mastercard). Achtung: Einige Geschäfte, Restaurants und insbesondere Tankstellen verlangen eine PIN bei der Zahlung mit Kreditkarte! Mit Ihrer EC-Karte können Sie an den Bankautomaten Bargeld abheben. Es

fallen die von den Banken festgesetzten Gebühren an. Bitte informieren Sie sich hierzu vorab bei Ihrem Geldinstitut.

ZEITUNTERSCHIED

In Island werden die Uhren nicht auf Sommer- und Winterzeit umgestellt. Der Zeitunterschied vom europäischen Festland zu Island beträgt im Sommer -2 Stunden und im Winter -1 Stunde.



Heisse Quellen im Hochland

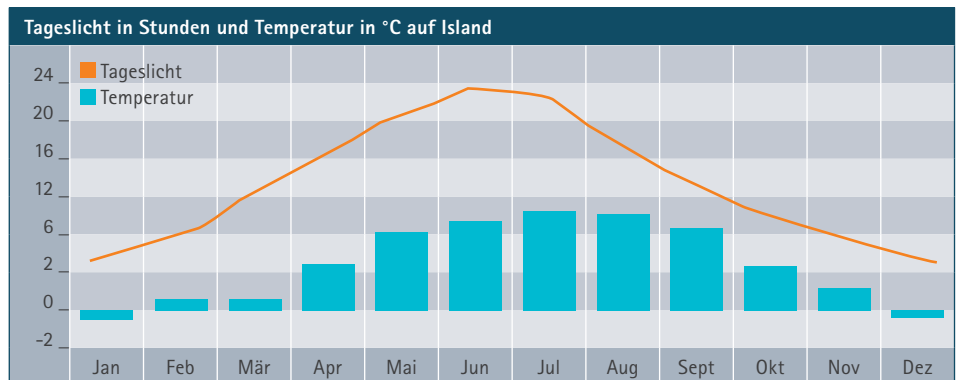

Entfernungen in Island (km) als Planungshilfe für individuelle Mietwagenrundreisen

	Akureyri	Borganes	Egilsstadir	Höfn	Isafjörður	Reykjavik	Selfoss	Vik
Akureyri	-	315	265	512	564	389	432	561
Borganes	315	-	580	519	384	74	117	246
Egilsstadir	265	580	-	247	832	698	640	511
Höfn	512	519	247	-	922	459	402	273
Isafjörður	564	384	832	922	-	547	500	630
Reykjavik	389	74	698	459	547	-	57	187
Selfoss	432	117	640	402	500	57	-	129
Vik	561	246	511	273	630	187	129	-



Die Gletscherlagune im Südosten



MIT DEM FLUGZEUG NACH ISLAND

Erreichen Sie Island direkt und bequem in rund 3,5 Stunden ab mehreren Schweizer Flughäfen! Wählen Sie zwischen der isländischen Linienfluggesellschaft Icelandair (täglich ab Zürich, 6x wöchentlich ab Genf, täglich ab Frankfurt, 4x wöchentlich ab München), Easyjet (2x wöchentlich ab Basel, 2x wöchentlich ab Genf).



FLUGZUSCHLÄGE GÜLTIG AUF ICELANDAIR-DIREKTFLÜGEN ab/bis Zürich/Genf*

Buchungs-klasse	Direkt Hin- & Rückflug	Direkt Einweg
U	inklusive	inklusive
O	CHF 80	CHF 40
S	CHF 160	CHF 80
L	CHF 230	CHF 115
H	CHF 310	CHF 155
V	CHF 390	CHF 195
T	CHF 460	CHF 230
Q	CHF 560	CHF 280
K	CHF 740	CHF 370
B	CHF 950	CHF 475
M	CHF 1'110	CHF 555
E	CHF 770	CHF 385
A	CHF 1'180	CHF 590
Y	CHF 1'660	CHF 830
J	CHF 1'340	CHF 670
D	CHF 1'810	CHF 905
C	CHF 2'470	CHF 1'235

ICELANDAIR Sommerflugplan 2017	Zeitraum	Flugtage	Geplante Flugzeit*	
			Hinflug	Rückflug
ab Zürich (ZRH)	01.04 – 21.04.	Mo*, Di, Do, Fr, Sa* Nicht durchgehend	14:00-15:50 Uhr	07:20-13:00 Uhr
	22.04. – 18.05.	Di, Do, Fr, Sa		
	19.05. – 24.05.	Di, Mi, Do, Fr, Sa, So		
	25.05. – 25.09.	Täglich		
ab Genf (GVA)	26.09. – 28.10.	Mo, Di*, Do, Fr, Sa, So	14:00-15:50 Uhr	07:20-13:00 Uhr
	19.05. – 28.04.	Di, Sa		
	29.05. – 10.06.	Di, Mi, Do, Sa, So		
ab Frankfurt Main (FRA)	11.06. – 02.09.	Mo, Di, Mi, Do, Sa, So	14:00-15:35 Uhr	07:25-12:50 Uhr
	03.09. – 15.10.	Mo, Mi, Sa, So		
	01.04. – 28.10.	Täglich		
	06.05. – 07.06.	Do*, So		
ab München (MUC)	08.06. – 26.08.	Do, Fr, So	22:30-00:05 Uhr +1	16:05-21:30 Uhr
	27.08. – 01.10.	Fr*, So		
	01.04. – 27.10.	Täglich		
	20.05. – 31.05.	Mo, Do*, So	07:25-09:20 Uhr	00:30-06:15 Uhr
	02.06. – 02.10.	Mo, Do, Sa, So		

*Die genannten Zeiten sind Ortszeiten. Zeitunterschied von Island zur Schweiz bei Sommerzeit: -2 Std.

Die isländische Linienfluggesellschaft Icelandair besteht seit 78 Jahren und nutzt Islands geographische Lage zwischen Europa und Amerika um die Kontinente miteinander zu verbinden. Auch Stopover-Verbindungen über Island nach Amerika sind möglich. Geflogen wird mit Flugzeugen vom Typ Boeing 757-200/300.

Es gibt drei verschiedene Serviceklassen, zwischen denen ausgewählt werden kann:

Serviceklasse	Economy Class Standard-Tarif	Economy Comfort Aufpreis auf Anfrage	Saga Class Aufpreis auf Anfrage
Freigeäck	1 Stück bis 23 kg (max. 158 cm L+B+H)	2 Stück bis 23 kg (max. 158 cm L+B+H)	2 Stück bis 32 kg (max. 158 cm L+B+H)
Handgeäck	1 Stück bis 10 kg (max. 115 cm L+B+H)	2 Stück bis 10 kg (max. 115 cm L+B+H)	
Beifreiheit und Bestuhlung	81 cm Sitzabstand 3er-Bestuhlung	84 cm Sitzabstand 3er-Bestuhlung mit freiem Mittelplatz	101 cm Sitzabstand 2er-Bestuhlung mit Komfort-Sitzen
Getränke und Mahlzeiten	alkoholfreie Getränke kostenlos / Mahlzeiten und alk. Getränke zum Kauf	Getränke und Mahlzeiten kostenlos	
Extras	Fluggast-Unterhaltungsprogramm	Fluggast-Unterhaltungsprogramm, Priority Check-In, Zugang zur Lounge	
Sitzplatzreservierung	kostenlos, ausser Sondertarife	kostenlos	

easyJet

Wir buchen für Sie auch Easyjet-Flüge. Für Island empfehlen wir 1 Gepäckstück à 20 kg mitzubuchen.	Zeitraum	Flugtage	Geplante Flugzeit
ab/bis Basel/Genf DIREKT	bis Ende Okt. 2017; ab Feb. 2018	2x wöchentlich, wechselnde Tage und Zeiten	auf Anfrage

Weitere Verbindungen ab der Schweiz nach Island via Umsteige-Flughäfen mit diversen Airlines auf Anfrage.

*Änderungen vorbehalten

MIT DEM SCHIFF NACH ISLAND



REISEN SIE MIT ODER OHNE AUTO AUF DEM SEEWEG NACH ISLAND

Mit der Fähre **MS Norröna** können Sie von **Dänemark** über die **Färöer Inseln** nach Island reisen. Das Schiff kann wöchentlich **1.482 Passagiere** und **bis zu 800 Pkws** transportieren.

IHR FAHRPLAN 2018

FAHRPLAN gültig 01.04.–08.06.														
Tag	Hafen	April				Mai				Juni		Ank.	Abf.	
Sa	Hirtshals		7	14	21	28		5	12	19	26	2	10:00	15:00
So	auf See	1	8	15	22	29		6	13	20	27	3	auf See	
Mo	Torshavn	2	9	16	23	30		7	14	21	28	4	05:00	14:00
Di	Seydisfjörður	3	10	17	24		1	8	15	22	29	5	09:00	–
Mi	Seydisfjörður	4	11	18	25		2	9	16	23	30	6	–	20:00
Do	Torshavn	5	12	19	26		3	10	17	24	31	7	15:00	21:00
Fr	auf See	6	13	20	27		4	11	18	25	1	8	auf See	
Sa	Hirtshals	7	14	21	28		5	12	19	26	2	9*	10:00	15:00

FAHRPLAN gültig 09.06.–24.08.																
Tag	Hafen	Juni				Juli				August		Ank.	Abf.			
Sa	Hirtshals	9*	16	23	30		7	14	21	28		4	11	18	12.30	15.30
So	Torshavn	10	17	24		1	8	15	22	29		5	12	19	22.30	23.30
Mo	auf See	11	18	25		2	9	16	23	30		6	13	20	auf See	
Di	Hirtshals	12	19	26		3	10	17	24	31		7	14	21	09.30	11.30
Mi	Torshavn	13	20	27		4	11	18	25		1	8	15	22	17.30	18.00
Do	Seydisfjörður	14	21	28		5	12	19	26		2	9	16	23	08.30	10.30
Fr	Torshavn	15	22	29		6	13	20	27		3	10	17	24	03.00	03.30
Sa	Hirtshals	16	23	30		7	14	21	28		4	11	18	25*	12.30	15.30

* 09.06.: Ankomst Hirtshals 10:00 Uhr/25.08.: Abfahrt Hirtshals 16:30 Uhr

FAHRPLAN gültig 25.08.–26.10.													
Tag	Hafen	August	September				Oktober				Ank.	Abf.	
Sa	Hirtshals	25*	1	8	15	22	29		6	13	20	10:00	15:00
So	auf See	26	2	9	16	23	30		7	14	21	auf See	
Mo	Torshavn	27	3	10	17	24		1	8	15	22	05:00	14:00
Di	Seydisfjörður	28	4	11	18	25		2	9	16	23	09:00	–
Mi	Seydisfjörður	29	5	12	19	26		3	10	17	24	–	20:00
Do	Torshavn	30	6	13	20	27		4	11	18	25	15:00	21:00
Fr	auf See	31	7	14	21	28		5	12	19	26	auf See	
Sa	Hirtshals	1	8	15	22	29		6	13	20	27	10:00	15:00

* 25.08.: Ankomst Hirtshals 12:30 Uhr/Abfahrt 16:30 Uhr

FAHRPLANÄNDERUNGEN UND ZUSATZINFORMATIONEN:

Die Reederei behält sich das Recht vor, bei schlechter Witterung alternativ Kollafjörður anstelle von Torshavn sowie Fredrikshavn oder Hanstholm anstelle von Hirtshals anzulaufen. Da die Änderungen oft kurzfristig sein können, hinterlassen Sie bei der Buchung unbedingt eine Mobiltelefonnummer und/oder informieren Sie sich spätestens 1 Tag vor der Fahrt über eventuelle Fahrplanänderungen wahlweise unter Tel. +298 345800 oder auf www.smyril-line.com.

Für Fahrpassagen gelten die gesonderten Stornobedingungen /-gebühren der Reederei Smyril-Line:

Bis zum 31. Tag vor Reisebeginn: 10 % des Reisepreises, mind. aber CHF 47 pro Person
 Ab dem 30. - 15. Tag vor Reisebeginn: 25 % des Reisepreises
 Ab dem 14. - 7. Tag vor Reisebeginn: 50 % des Reisepreises
 Ab dem 6. Tag vor Reisebeginn: 100 % des Reisepreises

PREIS PRO STRECKE Hirtshals – Island oder in umgekehrter Richtung			
Preis / Strecke	Nebensaison CHF	Mittelsaison CHF	Hauptsaison CHF
Erwachsener ohne Fahrzeug	183	224	260
Kind 3-11 Jahre	112	136	153
AUTOPAKETE			
PKW bis max. 5 m L/1,9 m H inkl. 1 Person	360	466	685
PKW bis max. 5 m L/1,9 m H inkl. 2 Personen	543	690	944
PKW bis max. 5 m L/1,9 m H inkl. 3 Personen	726	915	1'204
PKW bis max. 5 m L/1,9 m H inkl. 4 Personen	909	1'139	1'463
Zuschlag f. Überlänge für Fahrzeug bis 1,9 m Höhe und je angefangener Längeneinheit über 5 m Länge	65	189	189
Zuschlag f. Überhöhe von 1,9-2,5 m Höhe, bis 5 m Fahrzeuglänge	212	307	307
Zuschlag f. Überlänge für Fahrzeug von 1,9-2,5 m Höhe je angefangenem Längeneinheit über 5 m Länge	94	236	236
Zuschlag f. Überhöhe für Fahrzeug über 2,5 m Höhe und bis 5 m Länge	283	708	525
Zuschlag f. Überlänge für Fahrzeug über 2,5 m Höhe je angefangenem Längeneinheit über 5 m Länge	106	260	260
Motorrad oder Fahrrad inkl. 1 Person	277	390	490
KABINENZUSCHLÄGE Kategorie, Preise pro Liege/Bett/Kabine			
Liege (inkl. 2x Cafeteria-Tagesgericht)	53	65	89
B4 - 1 Bett in B4, Damen- oder Herrenkabine	59	118	153
B3 / B4 - 3-4-Bettkabine Innen, für 3 oder 4 Pers. buchbar	189	360	490
B1 / B2 - 2-Bettkabine Innen, für 1 oder 2 Pers. buchbar	189	360	490
A3 / A4 - 3-4-Bettkabine Aussen, für 3 oder 4 Pers. buchbar	295	490	660
A1 / A2 - 2-Bettkabine Aussen, für 1 oder 2 Pers.	295	490	660
A2-D - 2-Bettkabine Aussen mit 1 Doppelbett	313	543	755
Familienkabinen mit Verbindungstür für 4-8 Pers. buchbar	513	903	1'245
Luxuskabine - Aussen	513	903	1'245
Suite, für 1 oder 2 Pers. buchbar	637	1'115	1'540

Alle Angaben vorbehaltlich eventueller Änderungen seitens der Reederei.

WICHTIGE HINWEISE:

- Alle Preise gelten jeweils für die einfache Fahrt
- Kosten Fahrradmitnahme: CHF 24 pro Strecke
- Wohnwagengespanne werden grundsätzlich mit Überhöhe über 2,5 m berechnet
- Zuschlag bei one-way-Buchungen: CHF 12 pro Person
- Motorräder mit Beiwagen werden als PKW berechnet
- Kinder bis 3 Jahre ohne eigenes Bett reisen kostenlos
- Übernachtungsmöglichkeiten in Torshavn über uns buchbar, Unterkünfte und Preise auf Anfrage
- Treibstoff darf nur im Tank des Fahrzeuges eingeführt werden



MIT DEM MIETWAGEN UNTERWEGS

Mit dem Mietwagen ist es einfach, das Land kennenzulernen, sofern man sich den Naturgegebenheiten anpasst. Island verfügt über ein **gut ausgebautes Strassenverkehrsnetz** rund um die Insel und es herrscht **Rechtsverkehr**. Die Ringstrasse und viele Nebenstrecken sind mit einem normalen PKW befahrbar. Je nach geplanter Reiseroute ist ein **Allradfahrzeug für Hochlandfahrten** notwendig.

AUTOFAHREN IN ISLAND

Wir empfehlen, vor der Reise Information zum Autofahren in Island über die Internetseite www.drive.is einzuholen. Während der Reise sollten Sie aktuelle Wetterinformationen (en.vedur.is), Strassenbedingungen (www.road.is oder Tel. +354 1777) und Reisewarnungen (www.safetravel.is) beachten.

HOCHLANDFAHRTEN

Da das Hochland unbewohnt ist und keinerlei Dienstleistungen verfügbar sind, müssen Fahrten besonders vorbereitet werden. Die Hochlandstrecken (durch den Zusatz „F“ gekennzeichnet) sowie die Strecken Kaldidalur (Strasse 550) und Kjölur (Strasse 35) sind z. B. nur mit von der Mietwagenfirma ausdrücklich für diese Strecken zugelassenen Allrad-Fahrzeugen zu befahren. Was Sie bei der Planung beachten sollten:

- Die **Hochlandpisten** sind von ca. Mitte Juni bis Mitte September, je nach Witterungsverhältnissen und Zustand der brückenlosen Flüsse, geöffnet. Auskünfte über die Strassenverhältnisse bieten das isländische Strassenverkehrsamt (www.road.is) sowie die grösseren Tankstellen.
- **Tankstellen** liegen häufig weit auseinander, sodass gerade in abgelegenen Gebieten rechtzeitig vollgetankt werden sollte. Bitte beachten Sie, dass einige Tankstellen eine Kreditkarte mit 4-stelliger PIN verlangen! Klären Sie schon vor Abreise, ob Ihre Kreditkarte über eine solche Geheimzahl verfügt.
- **Übernachtungen im Hochland** müssen geplant werden, da es nur wenige Hütten mit Schlafsackquartieren gibt. Diese sollten unbedingt im Voraus reserviert werden.
- **Brückenlose Flüsse und Bäche** auf Hochlandpisten erfordern höchste Aufmerksamkeit. Insbesondere Gletscherflüsse können gefährlich sein, da sich Furten in sehr kurzer Zeit verändern können.

MIETBEDINGUNGEN

- a) Wagenkategorien: Die ausgeschriebenen Modelle verstehen sich als Typenbeispiele für die Grösse der Fahrzeuge und können variieren. Es ist nicht möglich, ein bestimmtes Modell zu reservieren.
 - b) Fahren abseits offizieller Strassen ist in Island strengstens verboten. Solche Fahrten sind nicht versichert und es gibt hohe Strafen.
 - c) Mindestmietdauer ist 1 Tag / 24h. Die Miete wird je angefangene 24h berechnet. Die Uhrzeit der Übernahme ist ausschlaggebend für den Beginn des Mietverhältnisses.
 - d) Das Annahmedatum des Mietwagens bestimmt die Saison und ist entscheidend für den Preis der gesamten Mietdauer.
 - e) Bei Abholung des Mietwagens muss eine **Kreditkarte (Visa, Mastercard, Diners Club, Eurocard) auf den Namen des Hauptmieters** als Sicherheit vorgelegt werden.
 - f) Führerschein/Fahrer: Mindestalter 20 Jahre mit min. 1 Jahr Fahrerfahrung.
 - g) Die inkludierte **CDW-Versicherung** (Selbstbehalt: Kat. Z-D ISK 195.000, andere Kat. ISK 375.000) deckt alle Schäden mit Ausnahme von Schäden an Unterboden, Batterien, Reifen sowie Schäden, die durch Flussdurchquerungen, Tiere oder Sandsturm verursacht werden. Zusatzversicherungen möglich, siehe Tabelle.
 - h) Benzinkosten sind im Preis nicht enthalten. Aktuelle Preise in ISK finden Sie unter www.gsmbensin.is. Die Mietwagen müssen mit vollem Tank abgegeben werden, sonst werden CHF 20,- Tankgebühren plus Treibstoffkosten der Kreditkarte belastet.
- Es gelten die **aktuellen Mietbedingungen von Europcar, die Sie bei Annahme des Mietwagens erhalten und unterschreiben.**
 - Einige Preise sind **vertragsbedingt in Isländischen Kronen (ISK) angegeben.** Wechselkurs 09/2017: 1 CHF = 110 ISK (Aktuelle Infos: www.cb.is)

VERSICHERUNGEN

Bei allen Buchungen ist folgender Versicherungsschutz (mit Selbstbehalt) bereits inklusive:

CDW-Versicherung	inklusive
Kaskoversicherung	inklusive
Haftpflichtversicherung	inklusive
Diebstahlversicherung	inklusive
Personeninsassenversicherung	inklusive
Selbstbeteiligung im Schadensfall / bei Diebstahl	Kat. Z-D: ISK 195.000 Andere Kat.: ISK 375.000

Es gibt verschiedene Zusatzversicherungen um die Selbstbeteiligung zu verringern oder weitere Schäden abzusichern:

ZUSATZVERSICHERUNGEN DURCH DEN VERMIETER/EUROPCAR (vorab / vor Ort buchbar):

MEDIUM-SCHUTZ-PAKET (S-CDW, Gravel Protection)

- Ausschluss des Selbstbehalts für Steinschlagschäden an Scheinwerfern und Glasbruch von Fenstern und Windschutzscheibe.
- Reduzierung der Selbstbeteiligung bei anderen Schäden auf:

Mietwagen ohne Allrad (inkl. D): ISK 49.500 CHF 19 pro Miettag

Allradfahrzeuge / Wohnmobile: ISK 90.000 CHF 30 pro Miettag

Alle unter Punkt G genannten Schäden bleiben weiterhin ausgeschlossen.

PREMIUM-SCHUTZ-PAKET (SADW & SB-Ausschluss)

- Sichert zusätzlich auch Schäden ab, die durch Sand- oder Aschestürme entstehen können
- Es gibt keine Selbstbehalte im Schadensfall

Mietwagen ohne Allrad (inkl. D): CHF 35 pro Miettag

Allradfahrzeuge / Wohnmobile: CHF 52 pro Miettag

Alle anderen unter Punkt G genannten Schäden bleiben weiterhin ausgeschlossen.

ZUSATZVERSICHERUNGEN DURCH DIE EUROPÄISCHE REISEVERSICHERUNGS AG (bis 24 Std. vor der Abreise buchbar):



Zusatzversicherung der Europäischen Versicherung in der Schweiz zum Ausschluss der Selbstbeteiligung. Alle durch die CDW-Kaskoversicherung des Vermieters ausgeschlossenen Schäden sind weiterhin nicht abgedeckt. Neu deckt diese Versicherung Schäden an Reifen, Windschutz-, Seiten- und Heckscheibe bis CHF 1000,- pro Schaden.

Prämie für Mietwagen ohne Allrad: CHF 7 pro Miettag

Prämie für Allradfahrzeuge: CHF 17 pro Miettag

Der Abschluss beider Zusatzversicherungen stellt i.d.R. eine Überversicherung dar, da die Prämien höher sind als der verbleibende Selbstbehalt.

GEBÜHREN

Flughafenannahmegebühr bei Annahme / Abgabe des Wagens in Keflavik	CHF 37
Zusätzlicher Fahrer	CHF 33
Einwegmiete	CHF 118 (Kat. Z-D) / CHF 206 (Kat. FG-JJ)
GPS-Navigationssystem	CHF 14 pro Miettag / max. CHF 118 Eigenanteil bei Verlust / Beschädigung: CHF 590
Babysitz / Kindersitz	CHF 9,50 pro Miettag / max. CHF 47



UNSERE MIETWAGEN

Wählen Sie für Ihre Islandrundreise die passende Mietwagenkategorie. Viele Routen **rund um Island** können mit einem **normalen PKW** befahren werden. Falls Sie das Hochland erkunden möchten, benötigen Sie ein **Allradfahrzeug ab Kategorie FG**. Wir beraten Sie gerne.

Z – Typ Kia Picanto, Toyota Aygo				A – Typ VW Polo, Toyota Yaris, Suzuki Swift			
	3		5		2/3		5
	2		2/3		2/3		2/3
	2		2/3		2/3		2/3
	nein		nein		nein		nein
B – Typ VW Golf, Kia Ceed, Toyota Auris				N – Typ Skoda Octavia Kombi D – Typ Skoda Octavia Kombi 4x4			
	5		5		5		5
	3		5		5		5
	3		5		5		5
	nein		nein		nein		nein
FG – Typ Dacia Duster 4x4				G – Typ Toyota Rav 4 4x4, Kia Sportage 4x4			
	5		5		5		5
	3		4		4		4
	4		4		4		4
	ja		ja		ja		ja
H (Automatik) – Typ Kia Sorento 4x4				I (Automatik) – Typ Toyota Land-cruiser, Mitsubishi Pajero 4x4			
	5		5		5		5
	4		5		5		5
	5		5		5		5
	ja		ja		ja		ja
R (Automatik) – Typ Audi Q7 4x4				K – Typ Land Rover Defender 4x4			
	5		5		5		5
	4		5-7		5-7		5-7
	4		5+ (Dach)		5+ (Dach)		5+ (Dach)
	ja		ja		ja		ja
J – Typ Renault Trafic III				JJ – Typ Volkswagen Caravelle 4x4			
	6		6		6		6
	9		9		9		9
	6		6		6		6
	nein		ja		ja		ja

Türen Personen Koffer Hochlandtauglich

MIETWAGENPREISE PRO TAG

Preise in CHF inkl. 24 % isl. MwSt, unbegrenzte Freikilometer und CDW-Versicherung. Preise für 1-6 Tage Mietdauer und Winterpreise auf Anfrage.

Europcar

Kategorie	Hauptsaison 15.06.–19.08.		Nebensaison 01.05.–14.06. / 20.08.–30.09.	
	ab 7 bis 13 Tage	ab 14 Tage	ab 7 bis 13 Tage	ab 14 Tage
Z	118	110	79	73
A	123	114	82	76
B	141	130	88	82
N	177	166	121	112
D	194	180	133	124
FG	244	226	155	145
G	262	244	173	161
H	288	267	186	173
I	374	347	245	228
R	427	397	298	278
K	443	412	303	282
J	340	324	241	226
JJ	431	402	273	254

REISEN AUF ISLAND LEICHT GEMACHT:
Auch Kartenmaterial für Ihre individuelle Reiseplanung ist bei uns erhältlich

Island-Strassenkarte 1:500.000 Gesamtüberblick über Islands Strassennetz mit vielen Details und Entfernungsabgaben.	CHF 19* inkl. Versandkosten
Island Strassenatlas Reiseinformationen mit Detailkarten und Ortsplänen.	CHF 34* inkl. Versandkosten
Road Atlas 1:200.000 Das Ringbuch mit 50 ausklappbaren, detaillierten Karten weist den Weg.	CHF 34 inkl. Versandkosten
Touring Maps 1:250.000 Sektionskarten für die Regionen Norden & Westfjorde, Süden & Westen, Osten & Nordosten und Hochland.	CHF 19/Karte inkl. Versandkosten

* Diese unverzichtbaren Reisebegleiter sind bei unseren Mietwagenrundreisen (ab S. 16) bereits inklusive!

REISEN MIT DEM WOHNMOBIL

Reisen mit dem Wohnmobil ist die beste Möglichkeit Island zu entdecken, wenn Sie dabei **volle Freiheit und Flexibilität** geniessen möchten. Sie entscheiden jeden Tag aufs Neue über **Ihre persönliche Reiseroute**, ohne dabei an bestimmte Übernachtungsorte gebunden zu sein. Allein Ihre **eigenen Wünsche** oder die Wetterkarte bestimmen die Fahrtrichtung. Dabei müssen Sie nicht einmal auf einen gewissen **Komfort** verzichten, denn unsere Fahrzeuge sind sehr gut ausgestattet. Entdecken Sie die schönsten Orte Islands auf eigene Faust!

ALLGEMEINE MIETHINWEISE

Gebucht wird die Fahrzeugkategorie, kein bestimmtes Modell. Die Vermieter behalten sich vor, gleichwertige oder höherwertige Fahrzeuge zur Verfügung zu stellen, sollte es kein Fahrzeug der gebuchten Kategorie geben. Die nachfolgend abgebildeten Modelle sind nur Beispiele und können vor Ort variieren. In allen Fahrzeugen herrscht Rauchverbot.

FAHRZEUGÜBERNAHME UND RÜCKGABE

Camper und Wohnmobile werden nur während der Öffnungszeiten an der Mietstation nahe Keflavik übergeben und zurückgenommen. **Transfers vom / zum Flughafen Keflavik sind kostenlos.**

Europcar (Kat. X10, X20, X30, X40, X, XM): Fahrzeugübernahme und Rückgabe an der Station Asbru, nahe Keflavik, täglich 08:00-20:00 Uhr. Es gibt regelmässige Shuttle Busse zwischen Keflavik Airport und der Asbru Station.

Happy Campers: Fahrzeugübernahme und Rückgabe an der Station von Happy Campers, nahe Keflavik, täglich 08:00-17:00 (Transfers 08:00-16:30).

Falls Sie, aufgrund Ihrer Flugzeit eine Hotelübernachtung benötigen, sprechen Sie uns gern an.

Für die Übernahme sollten Sie 1 Stunde einrechnen, da Ihnen die Fahrzeuge genau erklärt werden. Für die Rückgabe sollte man mindestens 30 Minuten zzgl. Transfer einplanen, in Schadensfällen deutlich länger. Beachten Sie, dass Sie mindestens 2,5 Stunden vor Abflug am Flughafen sein sollten.

Die Fahrzeuge werden mit vollem Tank übergeben und zurückgegeben, ansonsten werden Gebühren (Europcar: CHF 24.- bzw. Happy Campers: CHF 60.-) und Kraftstoffkosten Ihrer Kreditkarte belastet. Die Fahrzeuge müssen besenrein zurückgegeben werden, anderenfalls fallen Gebühren von CHF 142.- bzw. bei nicht geleertem und gesäubertem Fäkalientank CHF 95.- an.

ZUSATZKOSTEN

Zusätzlich zum Mietpreis pro Tag müssen Sie folgende Zusatzkosten berücksichtigen:

Europcar (Kat. X10, X20, X30, X40, X, XM): Bettwäschepaket (Bettdecke u. Kissen mit Bezügen, Bettlaken, 1 gr. Handtuch, Küchenlappen und Geschirrhandtuch): CHF 57.- pro Person.

Gasfüllung: CHF 77.- pro Buchung (ausser Kat. XM: CHF 47.-), Flughafengebühr: CHF 37.-. Annahme ausserhalb der Öffnungszeiten: CHF 236.-.

FÜHRERSCHEIN/ALTER

Es wird ein gültiger, nationaler Führerschein der Klasse B verlangt. Mindestens 1 Jahr Fahrerfahrung erforderlich. Mindestalter: Europcar: 25 Jahre, Happy Campers: 21 Jahre

KREDITKARTE

Vor Ort wird eine gültige Kreditkarte (Visa, Master Card, Eurocard, Diners Club) vom Hauptmieter verlangt und zur Sicherheit ein Abdruck hinterlegt. Ohne gültige Kreditkarte auf den Namen des Hauptmieters kann kein Fahrzeug übernommen werden. Prepaid-Kreditkarten oder EC-Karten werden nicht akzeptiert.

FREIKILOMETER

Bei Buchung eines Tarifs mit begrenzten Freikilometern (200 km pro Tag) müssen sämtliche darüber hinaus gefahrenen Kilometer bei der Rückgabe bezahlt werden. Wir empfehlen Ihnen, sich bereits bei der Buchung Ihrer Reise Gedanken über die benötigten Kilometer zu machen. Erfahrungsgemäss sollten bei einer Fahrt rund um Island (ohne Westfjorde) zu meist ca. 2000 - 2500 km genügen, inklusive Westfjorde ca. 3000 - 3500 km.

Alle Angaben ohne Gewähr, Stand September 2017. Es gelten die aktuellen Mietbedingungen lt. Mietvertrag, die Sie bei Annahme des Wohnmobils erhalten.

GEBIETSBESCHRÄNKUNGEN

Die Hochlandpisten können nur mit einem hochlandtauglichen Fahrzeug (Kat. X und X40) befahren werden.

Mit den Wohnmobilen X20, X30, XM und den Happy Campers sind Fahrten im Hochland und auf Strassen mit einem vorangestellten „F“, sowie auf den Strassen Nr. 35 (Kjölur), 550 (Kaldidalur), 939 (Öxi), 520 (Dragafell), 280 (Landmannalaugar) verboten und Sie haben keinen Versicherungsschutz. Der Camper X10 ist ebenfalls nicht für „F“-Strassen zugelassen, nur die Strassen 35, 550 und 208 (Teilstrecke Hrauneyjar- Landmannalaugar, ohne Furten) dürfen vorsichtig befahren werden. Die Camper X und X40 sind für alle offiziellen Pisten und „F“-Straßen zugelassen, wobei der Camper X40 nicht für tiefe Furten (z. B. F910 oder Fluss Krossa bei Thorsmörk) geeignet ist. Sie sollten im Hochland immer besonders vorsichtig fahren, da Schäden an der Unterseite des Fahrzeuges vom Versicherungsschutz ausgenommen sind. Weitere Gebietsbeschränkungen ausdrücklich vorbehalten.

Fahrten ausserhalb der Strassen und Pisten bzw. ausserhalb für das Fahrzeug zugelassener Strassen sind streng verboten. Offroadfahrten werden mit hohen Strafen geahndet, da die empfindliche und wertvolle arktische Vegetation zerstört wird.

ÜBERNACHTUNGORT

Seit 2017 ist es in Island nicht mehr gestattet, ausserhalb von Campingplätzen zu übernachten. Im Hochland stellen Sie sich für Übernachtungen an die dortigen Hütten. Es gibt viele Campingplätze rund um Island, die in der Regel nicht vorab gebucht werden müssen. Infos unter: www.campingcard.is und www.tjalda.is/en/

BASISVERSICHERUNG (CDW)

Die CDW (Collision, Damage Waiver)-Versicherung sowie die isländische MwSt. in Höhe von 24 % sind bei allen Vermietern im Tagespreis inbegriffen. Der Selbstbehalt liegt bei ISK 375.000 (Europcar) bzw. CHF 2'950.- (Happy Campers).

Die CDW-Versicherung deckt die folgenden Schadensfälle nicht ab:

Schäden an Unterboden inkl. Getriebe, Antrieb und Fahrgestell, Reifen, Batterien, sowie Schäden, die durch Flussdurchquerungen, Tiere oder Sandsturm verursacht werden. Fahrten abseits offizieller oder auf nicht für das Fahrzeug zugelassenen Strassen sind grundsätzlich unversichert.

OPTIONALE ZUSATZVERSICHERUNGEN

Aufgrund des hohen Selbstbehalts empfehlen wir eine der folgenden Zusatzversicherungen:

- **ZUSATZVERSICHERUNGEN DURCH DIE EUROPÄISCHE REISEVERSICHERUNGS AG** (bis 24 Std. vor der Abreise buchbar):



Zusatzversicherung der Europäischen Versicherung in der Schweiz zum Ausschluss der Selbstbeteiligung. Alle durch die CDW-Kaskoversicherung des Vermieters ausgeschlossenen Schäden sind weiterhin nicht abgedeckt.

Neu deckt diese Versicherung Schäden an Reifen, Windschutz-, Seiten- und Heckscheibe bis CHF 1000.- pro Schaden.

Prämie für Allradfahrzeuge: Wohnmobile CHF 17 pro Kalendertag

- **Zusatzversicherungen durch die Vermieter**, Abschluss und Zahlung auch bei Fahrzeugannahme möglich (Informationen: Happy Campers siehe S. 15 / Europcar siehe S. 8).



Alle Wohnmobile & Camper (S. 11-14) inkl. Tablet mit kostenlosem 4G Internet, Navigationsapp und Reisetipps.

WOHNMOBILE KATEGORIE X10, X20, X30

Die Wohnmobile der Kategorien **X10, X20 und X30** sind gut geeignet für Reisende, die eine **klassische Islandrundreise** machen möchten und dabei nicht auf einen gewissen **Komfort** verzichten wollen. **Kategorie X10 ist kompakter und wendiger**, während die **Wohnmobile X20 und X30 geräumiger** sind und ein vollständiges Bad mit Dusche bieten.

X10 – TYP MERCEDES MARCO POLO 4X4



Kategorie X10: Ideal für 2 Erwachsene und 1-2 mitreisende Kinder (Doppelbett oben und unten).

4	4	3-4	3-4	siehe Info

Beispielbilder Tag und Nacht (kann je nach Fahrzeugmodell variieren):



Innenraum bei Tag: 4 Sitzplätze, Vordersitze drehbar

MIETPREIS X10 PRO TAG IN CHF

Mietdauer	Hauptsaison 15.06.–19.08.		Nebensaison 01.05.–14.06. / 20.08.–30.09.	
	200 km / Tag	Unbegrenzte km	200 km / Tag	Unbegrenzte km
7-13 Tage	376	420	253	276
14+ Tage	349	391	235	256

Preise werden pro 24 Stunden berechnet, der erste Miettag bestimmt die Saison.
Preis pro Extra-km: CHF 1,70

IM MIETPREIS EINGESCHLOSSENE LEISTUNGEN:

- Wohnmobil Kategorie X10 mit unbegrenzten bzw. begrenzten Freikilometern
- CDW-Versicherung (Selbstbehalt ISK 375.000)
- 24 % isländische Mehrwertsteuer
- Küchenutensilien, Campingtisch und Stühle

ZUSÄTZLICHE KOSTEN & VERSICHERUNGEN

- Siehe allgemeine Mietinformationen Seite 10.

AUSSTATTUNG

2-Flammen-Gasherd, 40 l Kompressor-Kühlbox, Elektroheizung 1,2 kW, 38 l Frischwassertank, 40 l Abwassertank, Waschbecken mit Wasserpumpe, 220 V Stromanschluss, Platz für 1 Gasflasche, Radio, elektr. Klappdach und elektr. Schiebetür.

Töpfe und Pfannen, Kaffeefilter, Schneidebrettchen, Teller und Becher, Koch- und Esssteck, Besen und Schaufel, Geschirrhandtuch und Spüllappen, Wasserkanister, Campingtisch mit Stühlen.

TECHNISCHE DATEN

Dieselmotor 190 PS mit Automatikgetriebe, Allradantrieb
Fahrzeugmasse (LxBxH): 5,14 m x 2,25 m x 1,98 m (geschl. Dach) 2,84 m (geöffn. Dach)
Bettgrößen: 1,1 m x 2 m (unten), 1,13 m x 2 m

ZUGELASSENE STRASSEN

Trotz Allradantrieb sind **Fahrten auf Hochlandstrecken mit vorangestelltem „F“ nicht erlaubt**. Das Befahren der Routen Kjölur (Nr. 35), Kaldidalur (Nr. 550) und der Strasse Nr. 208 (Teilstrecke bis Landmannalaugar Campingplatz, ohne Furten) ist erlaubt.



Innenraum bei Nacht: Sitzbank wird zum Bett umgebaut



Obere Schlafgelegenheit bei aufgeklapptem Dach

X20 - TYP FIAT KNAUS 2.0 L



Kategorie X20: Ideal für bis zu 3 Erwachsene oder 2 Erwachsene mit 2 Kindern (meist 2 Doppelbetten).

3	4	3-4	4	nein

Beispiel Grundriss Tag und Nacht (kann je nach Fahrzeugmodell variieren):

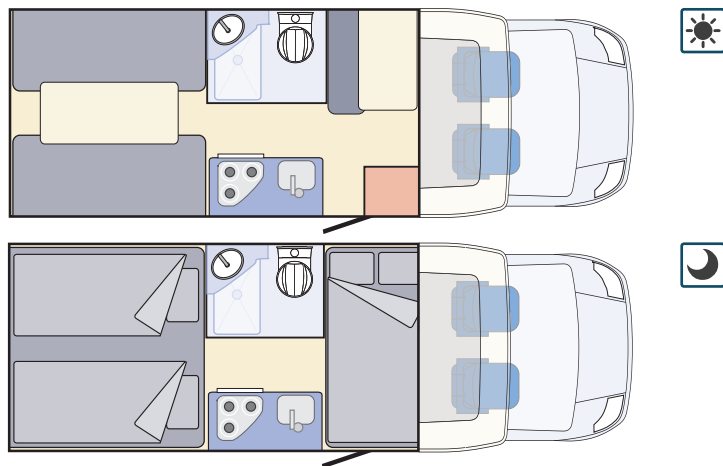

MIETPREIS X20 PRO TAG IN CHF

Mietdauer	Hauptsaison 15.06.–19.08.		Nebensaison 01.05.–14.06. / 20.08.–30.09.	
	200 km / Tag	Unbegrenzte km	200 km / Tag	Unbegrenzte km
7-13 Tage	413	458	277	301
14+ Tage	384	425	257	280

Preise werden pro 24 Stunden berechnet, der erste Miettag bestimmt die Saison.
Preis pro Extra-km: CHF 1,70

IM MIETPREIS EINGESCHLOSSENE LEISTUNGEN:

- Wohnmobil der entsprechenden Kategorie mit unbegrenzten bzw. begrenzten Freikilometern
- CDW-Versicherung (Selbstbehalt ISK 375.000)
- 24 % isländische Mehrwertsteuer
- Küchenutensilien, Campingtisch und Stühle

TECHNISCHE DATEN

Dieselmotor mit Schaltgetriebe (X20: 2,0l Multijet 115 PS / X30: 2,3l Multijet 130 PS)
Fahrzeugmasse (LxBxH): X20: 6,9 m x 2,3 m x 2,8 m / X30: 7 m x 2,3 m x 3,2 m
Bettdrößen: X20 ca. 2,1 m x 1,4 m (Hinten) und 2 m x 1,2 m (Mitte) /
X30 ca. 2 m x 1,6 m (Alkoven), 2,1 m x 1,4 m (Hinten) und 1,8 m x 1m (Mitte)

X30 - TYP FIAT KNAUS 2.3 L



Kategorie X30: Optimal für bis zu 4 Erwachsene oder für 2 Erwachsene mit bis zu 4 Kindern (3 Doppelbetten).

3	6	5-6	6	nein

Beispiel Grundriss Tag und Nacht (kann je nach Fahrzeugmodell variieren):

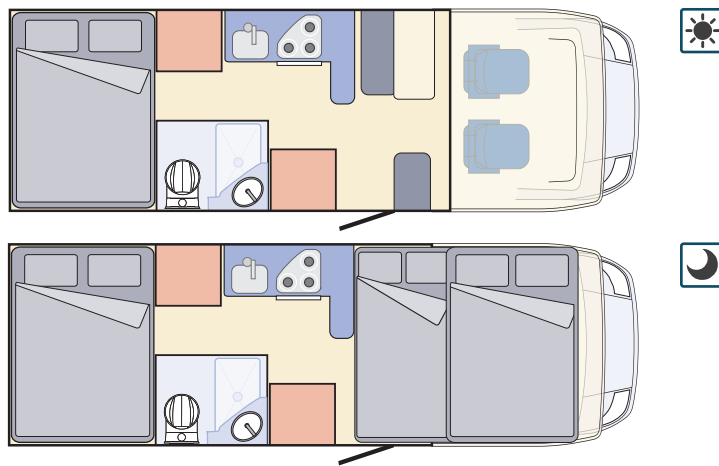

MIETPREIS X30 PRO TAG IN CHF

Mietdauer	Hauptsaison 15.06.–19.08.		Nebensaison 01.05.–14.06. / 20.08.–30.09.	
	200 km / Tag	Unbegrenzte km	200 km / Tag	Unbegrenzte km
7-13 Tage	435	479	299	325
14+ Tage	405	446	277	301

Preise werden pro 24 Stunden berechnet, der erste Miettag bestimmt die Saison.
Preis pro Extra-km: CHF 1,70

ZUSÄTZLICHE KOSTEN & VERSICHERUNGEN

Siehe allgemeine Mietinformationen Seite 10.

AUSSTATTUNG X20 UND X30

3-Flammen-Gasherd, grosser Kühlschrank (220V/12V/Gas), Truma Gasheizung, 10l Warmwasserboiler, 100l Frischwassertank, Abwassertank, WC mit Toilettenkassette, Spüle und Waschbecken mit Wasserpumpe, Dusche, 220 V Stromanschluss, Stauraum und Schränke, Platz für 2 Gasflaschen, Radio, 80l Dieseltank.

Töpfe und Pfannen, Kaffeefilter, Thermoskanne, Schneidebrettchen, Teller und Becher, Koch- und Essbesteck, Besen und Schaufel, Geschirrhandtuch und Spüllappen, Campingtisch mit Stühlen.



Alle Wohnmobile & Camper (S. 11-14) inkl. Tablet mit kostenlosem 4G Internet, Navigationsapp und Reisetipps.

CAMPER X40 – DURCHS HOCHLAND MIT KOMFORT

Sie möchten flexibel reisen, das isländische **Hochland erkunden** und dennoch den **grösstmöglichen Komfort** geniessen? Dann ist der neue, **komfortabelste Hochland-Camper** Kategorie X40 die richtige Wahl. Durch **Allradantrieb und Höherlegung** können mit dem Camper Hochlandstrecken wie Kjölur oder Sprengisandur bewältigt werden. Innen bietet das Fahrzeug beinahe ebenso viel Platz und Ausstattung wie ein herkömmliches Wohnmobil.

X40 - TYP MERCEDES SPRINTER INDEPENDENT 4X4



Der Allradcamper ist ideal für 2 Erwachsene (Doppelbett).

5	4	2	2	ja

Beispiel Grundriss Tag und Nacht (kann je nach Fahrzeugmodell variieren):

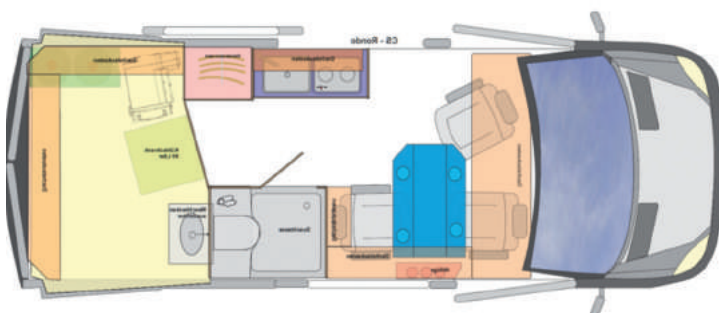

MIETPREIS PRO TAG IN CHF INKL. UNBEGRENZTER FREIKILOMETER

Mietdauer	Hauptsaison 15.06.–19.08.	Nebensaison 01.05.–14.06. / 20.08.–30.09.
7–13 Tage	612	511
14+ Tage	570	476

Preise werden pro 24h berechnet, der erste Miettag bestimmt die Saison.

IM MIETPREIS EINGESCHLOSSENE LEISTUNGEN:

- Allradcamper Kat. X40 mit unbegrenzten Freikilometern
- CDW-Versicherung (Selbstbehalt ISK 375.000)
- 24 % isländische Mehrwertsteuer
- Küchenutensilien

ZUSÄTZLICHE KOSTEN & VERSICHERUNGEN

Siehe allgemeine Mietinformationen Seite 10.

AUSSTATTUNG

2-Flammen-Gasherd, Kühlschrank, Truma Gasheizung, 10 l Warmwasserboiler, 100 l Frischwassertank, 60 l Abwassertank, WC mit Toilettenkassette, Spüle und Waschbecken mit Wasserpumpe, Dusche, Stromanschluss, Stauraum und Schränke, Platz für 1 Gasflasche, Radio, Töpfe und Pfannen, Kaffeefilter, Thermoskanne, Schneidebrettchen, Teller und Becher, Koch- und Essbesteck, Besen und Schaufel, Geschirrhandtuch und Spüllappen.

TECHNISCHE DATEN

Dieselmotor mit Automatikgetriebe (Verbrauch ca. 12 l / 100 km), Allradantrieb
 Fahrzeugmasse (LxBxH): 5,9 m x 2 m x 2,8 m
 Bettgrösse: ca. 1,9 m x 1,4 m





DER 4X4 - PICK UP CAMPER X

Dieser **Hochlandcamper** ist geeignet für alle, die das Hochland während Ihrer Reise intensiv und im eigenen Tempo erleben möchten. Die **Pick Up-Fahrzeuge mit Allradantrieb** sind für die **Hochlandpisten** zugelassen und die Aufbauten verfügen über die nötige Grundausstattung für den Campingurlaub.

X - TYP TOYOTA HILUX 4X4



Kategorie X ist optimal geeignet für 2 Erwachsene ggf. mit 1 Kind. Zwei Personen schlafen oben, Tisch und Bänke lassen sich zu einem zweiten Bett umbauen.

5	4	2-3	3	ja

Beispiel Grundriss Tag und Nacht (kann je nach Fahrzeugmodell variieren):

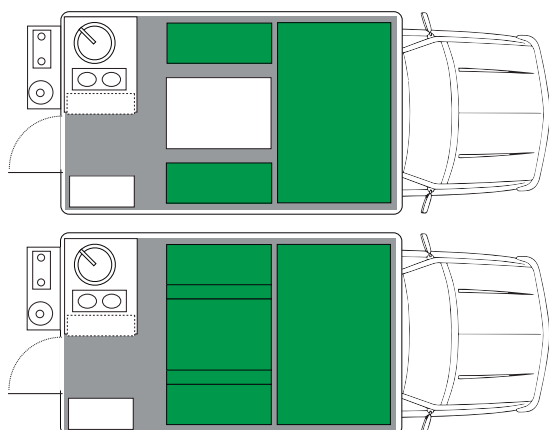

MIETPREIS KAT. X TYP TOYOTA HILUX 4X4 PRO TAG IN CHF

Mietdauer	Hauptsaison 15.06.–19.08.		Nebensaison 01.05.–14.06. / 20.08.–30.09.	
	200 km / Tag	Unbegrenzte km	200 km / Tag	Unbegrenzte km
7–13 Tage	399	440	261	281
14+ Tage	371	408	242	261

Preise werden pro 24 Stunden berechnet, der erste Miettag bestimmt die Saison.
Preis pro Extra-km: CHF 1,51

IM MIETPREIS EINGESCHLOSSENE LEISTUNGEN:

- Allradcamper Kat. X mit unbegrenzten bzw. begrenzten Freikilometern
- CDW-Versicherung (Selbstbehalt ISK 375.000)
- 24 % isländische Mehrwertsteuer
- Küchenutensilien

ZUSÄTZLICHE KOSTEN & VERSICHERUNGEN

Siehe allgemeine Mietinformationen Seite 10.

AUSSTATTUNG

Waschbecken (elektr. Pumpe), Kühlschrank (220V, 12V, Gas), Diesel-Standheizung, Wassertank (10l), Küchenzeile inkl. 2-Flammen-Gasherd, Steckdose 220V (wenn angeschl.), USB-Anschl., 12V Zigarettenanzünder, Platz für 1 Gasflasche. Aufklappen des Daches per Knopfdruck. Töpfe und Pfannen, Kaffeefilter, Thermoskanne, Schneidebrettchen, Teller und Becher, Koch- und Essbesteck, Besen und Schaufel, Geschirrhandtuch und Spüllappen.

TECHNISCHE DATEN

Pick up Camper Typ Toyota Hilux mit Allradantrieb, Dieselmotor mit Schaltgetriebe
Fahrzeugmasse: (LxBxH): 5,3 m x 1,9 m x 2,3-2,8 m
Bettgrößen: ca. 1,9 m x 1,2 m (Alkhoven) / 1,9 m x 0,8 m (unten)





NEU!
VW Caddy Campervan Kat. XM
 ab CHF 170 pro Tag! Details unter
www.islandprotravel.ch

HAPPY CAMPERS

Die **Happy Campers** sind kleine **Campervans**: Tagsüber sind die Fahrzeuge einfach zu fahren und **wendig, wie ein normaler Mietwagen**, abends beherbergen die Camper nach kurzem Umbau **bis zu 4 Personen**. Mit der nötigsten **Campingausrüstung an Bord** können Sie sich unterwegs selbst versorgen. Eine sehr **kostengünstige** Variante, Island individuell zu bereisen.

1 - NISSAN NV200 O.Ä.



4	2	1-2	2	nein

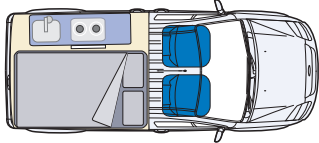
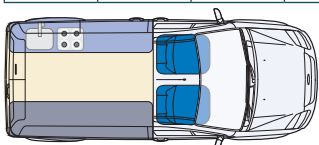

Bettgrösse:
105x180cm

Hauptsaison Juni – August	Nebensaison Mai und September
CHF 212/Tag	CHF 170/Tag

2 - RENAULT TRAFIC O.Ä.



4	4	2	2	nein

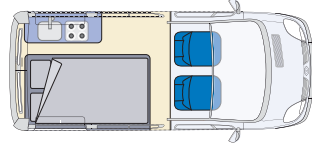
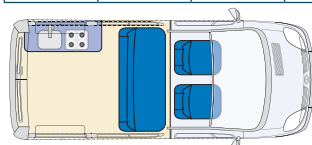

Bettgrössen:
114-160x195cm

Hauptsaison Juni – August	Nebensaison Mai und September
CHF 295/Tag	CHF 236/Tag

3 - RENAULT MASTER O.Ä.



4	5	4-5	4	nein

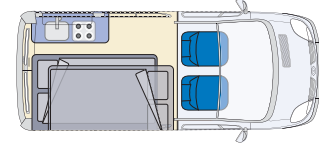
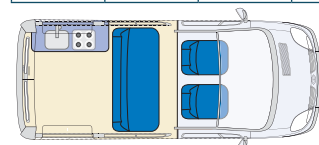

Bettgrössen:
150x195cm (unten)
160x180cm (oben)

Hauptsaison Juni – August	Nebensaison Mai und September
CHF 366/Tag	CHF 293/Tag

IM MIETPREIS EINGESCHLOSSENE LEISTUNGEN

- Unbegrenzte Kilometerzahl
- CDW-Versicherung (Selbstbehalt CHF 2'950), exklusive nicht versicherte Schäden: Reifenschäden, durch Flussdurchquerungen verursachte Schäden, Sandsturmschäden, Unterbodenschäden, Steinschlag, Glasbruch ausser Fenster und Batterieschäden.
- Kostenlose Annahme und Abgabe in Keflavik täglich 8:00-17:00 Uhr
- Endreinigung (der Camper muss besenrein zurückgegeben werden), 1 Gasfüllung
- Bettwäsche, Spülmittel, Geschirrhandtücher
- 24 % isländische Mehrwertsteuer
- Kostenloser Shuttleservice zwischen Mietstation Keflavik und Flughafen oder Unterkunft im Raum Keflavik (täglich 8:00-16:30 Uhr)

ALLGEMEINE HINWEISE

- Mindestalter 21 Jahre, Führerscheinbesitz mind. 1 Jahr.
- Bei Reservierungen können Fahrzeugtypen, nicht Modelle bestellt werden. Die Grundrisse sind nur Beispiele und können vor Ort variieren.
- Die Miete wird tageweise ermittelt. Bei Überschneidungen von Saisonzeiten wird tageweise abgerechnet.
- Die Annahme / Rückgabe des Campers muss zu den Öffnungszeiten 8:00-17:00 Uhr erfolgen.
- Mindestmietdauer: 3 Tage
- Bei Abholung des Wagens muss eine Kreditkarte auf den Namen des Hauptmieters als Sicherheit vorgelegt werden.

AUSSTATTUNG

Alle Happy Campers verfügen über Benzin- oder Dieselmotor mit Schaltgetriebe; Waschbecken mit fliessend Wasser, Kühlbox oder Kühlschrank, Radio, gasbetr. Kochplatte, Küchenutensilien für 4 Personen, Standheizung, Bettwäsche, Stauraum unter dem Bett. Keine Dusche.

ZUSÄTZLICHE KOSTEN

- 2. Fahrer: einmalig CHF 41
- Treibstoff, zahlbar vor Ort, Rückgabe mit vollem Tank (anderenfalls CHF 59 zzgl. Treibstoffkosten)
- Versicherungen: S-CDW-Versicherung (Selbstbehalt reduziert auf CHF 710): CHF 30/Tag, Steinschlag-Versicherung: CHF 15/Tag, Diebstahlversicherung: CHF 12/Tag, Sand und Asche-Versicherung: CHF 12/Tag, Gesamtpaket aller Versicherungen: CHF 59/Tag
- Zusätzliches Zubehör auf Anfrage (z. B. Navigationsgerät CHF 12 pro Tag, Kindersitz CHF 12/Tag, Inverter einmalig CHF 24, Campingtisch CHF 24 und -stühle CHF 18, Schlafsack CHF 30 etc.), zahlbar vor Ort. Wir empfehlen einen Schlafsack mitzubringen oder zu leihen, da es nachts ggf. kühl ist.

Es gelten die **aktuellen Mietbedingungen** von Happy Campers, die Sie bei Annahme des Mietwagens erhalten.

Weitere Bilder unter: www.islandprotravel.ch



**FRÜH BUCHEN
LOHNT SICH!**
CHF 120.- RABATT
PRO BUCHUNG BIS 31.12.2017



Vorsicht ist geboten!



Auf Schotterpisten unterwegs durch Island

UNSERE MIETWAGENRUNDREISEN

Auf den folgenden Seiten stellen wir Ihnen interessante Rundreisen vor, auf denen Sie Island mit dem Mietwagen selbst „erfahren“ können. Gut ausgestattet und mit wertvollen Tipps im Gepäck erkunden Sie die Insel auf eigene Faust und im eigenen Tempo. Auf Wunsch stellen wir auch Reisen nach Ihren individuellen Vorstellungen zusammen.

STRASSENNETZ

Das Strassennetz in Island ist inzwischen sehr gut ausgebaut. Dennoch sind die isländischen Strassen oftmals nicht mit mitteleuropäischen Standards vergleichbar. Das Fahren kann daher vielerorts erst einmal etwas gewöhnungsbedürftig sein. Etwa 70% des Strassennetzes sind asphaltiert, wozu auch die Ringstrasse Nr. 1 zählt. Streckenweise gibt es aber auch Schotterwege mit Schlaglöchern oder Spurrillen. Strassen mit einstelliger oder zweistelliger Nummerierung sind mit normalen PKW problemlos befahrbar.

Das Verlassen der offiziellen Strassen und Hochlandpisten ist ausdrücklich verboten. Offroad-Fahren ist in Island nicht erlaubt und wird streng geahndet. Der PKW-Mieter übernimmt die volle Verantwortung für eventuelle Schäden an Wagen und Natur.

BEFAHRBARKEIT DER STRASSEN IN DEN JAHRESZEITEN

Die Ringstrasse Nr. 1 ist das ganze Jahr befahrbar. Auch im Winter wird die Ringstrasse von Schnee befreit. Besondere Vorsicht gilt beim Befahren der Hochlandpisten: Von Mitte September bis Ende Juni oder auch später muss damit gerechnet werden, dass Hochlandstrecken geschlossen sind. Hohe Flusspegel und Schlamm können diese völlig unpassierbar machen. Sind Pisten für den Verkehr freigegeben, so sind die meisten nur mit Allradfahrzeugen zu bewältigen. Eine detaillierte, aktuelle Strassenkarte ist unverzichtbar. Kurz vor Abreise nach Island lohnt sich ein Blick auf die Internetseite www.vegagerdin.is, die aktuelle Informationen über die Befahrbarkeit der Strassen liefert.



Am Wasserfall Seljalandsfoss

MIETWAGEN

Die Fahrzeuge unseres Partners Europcar sind von guter Qualität und nicht älter als 3 Jahre. Europcar verfügt auch über eine gute Auswahl von Allradfahrzeugen. Da alle Fahrzeuge auch auf Schotterstrassen gefahren werden, empfehlen wir bei der Übernahme auf eventuelle Schäden zu achten und diese gegebenenfalls vor Abfahrt zu melden.

Informationen und Preise zu den unterschiedlichen Mietwagenkategorien und Versicherungen finden Sie auf Seite 8 und 9.

EINTRITT/VORABBUCHUNG

Die Blaue Lagune sowie die Gletscherlagune Jökulsárlon gehören zu den berühmtesten Sehenswürdigkeiten Islands. Um ein Bad in der Blauen Lagune oder eine Fahrt auf der Gletscherlagune auch zur gewünschten Zeit geniessen zu können bzw. um stundenlange Wartezeiten zu vermeiden, empfiehlt es sich dringend, die Ausflüge vor Reiseantritt zu buchen. Bei Buchung sind wir natürlich gern behilflich. Des Weiteren können bei Besuchen von Sehenswürdigkeiten entlang der Strecke unter Umständen gesonderte Eintrittsgebühren anfallen, die ausschliesslich vor Ort entrichtet werden müssen.

UNSERE UNTERKÜNFTE

Bei unseren Mietwagenrundreisen haben wir vorwiegend Unterkünfte in landestypischen Hotels, Farmen und Landgasthöfen der einfachen bis mittleren Kategorie auf dem Land vorgesehen. In Reykjavik wohnen Sie in Gästehäusern oder Hotels der Mittelklasse. Die Hütten und Ferienhäuser für Selbstversorger sind oft in privatem Besitz und persönlich eingerichtet. **Ein Zimmer für drei Personen entspricht einem DZ mit Zustellbett, das ggf. sehr wenig Platz bietet.**

BITTE BEACHTEN SIE FOLGENDE ABKÜRZUNGEN IN UNSEREN LEISTUNGS- UND PREISBESCHREIBUNGEN

1 PERS.	UNTERBRINGUNG IM EINZELZIMMER
2 PERS.	UNTERBRINGUNG IM DOPPELZIMMER
3 PERS.	UNTERBRINGUNG IM DOPPELZIMMER MIT ZUSTELLBETT
4 PERS.	UNTERBRINGUNG IN 2 DOPPELZIMMERN
P. P.	PRO PERSON
PERS.	PERSONEN (ANZAHL)



MIETWAGENRUNDREISEN

			Seite
8 Tage	Entlang der Ringstrasse	1800 km	18
8 Tage	Vulkane und heisse Quellen	1300 km	19
10 Tage	Klassisches Island	2000 km	20
13 Tage	Unser Geheimtipp	2000 km	21
13 Tage	Geheimnisse des Hochlands Osten	1900 km	22
13 Tage	Geheimnisse des Hochlands Westen	1900 km	23
15 Tage	Gemütliche Autoreise	2400 km	24-25
15 Tage	Rundreise für Wanderer	2400 km	26-27
15 Tage	Zauberhafte Welten	2300 km	28-29
8 Tage	Von Hütte zu Hütte Süd-West	1800 km	30
15 Tage	Von Hütte zu Hütte rund um Island	2400 km	31
8 Tage	Ferienhausrundreise Südisland	600 km	32
15 Tage	Ferienhausrundreise Nord-Süd	2200 km	33
20 Tage	Grosse Island Umrundung	3000 km	34-35

Ausblicke geniessen!



Einer von vielen Leuchttürmen auf Island



Überschaubarer Verkehr





8 TAGE MIETWAGENREISE

P.P. AB CHF 1'505

PREISE & LEISTUNGEN

LEISTUNGEN

- Direktflug mit Icelandair (U-Klasse, nicht zurückerstattbar, kein Kinderrabatt) ab Zürich oder Genf in der Economy-Klasse inkl. Steuern und Gebühren
- 1 Handgepäck- und 1 Freigeäckstück pro Person
- 7 Tage Mietwagen der entsprechenden Kategorie inkl. unbegrenzte km, CDW-Versicherung, 24 % isländische Mehrwertsteuer
- Flughafenannahmegebühr
- 7 Übernachtungen inkl. Frühstück im DZ mit Du/WC in landestypischen Unterkünften
- Island-Atlas und detaillierte Routenplanung
- Strassenkarte mit eingezeichneten Unterkünften
- Schweizer Reisegarantie

TERMINE 2018

Wöchentlich je nach Flugplan

PREISE PRO PERSON IN CHF 2 PERS. | 3 PERS. | 4 PERS.

MIETWAGENKATEGORIE	01.05.–14.06. + 20.08.–30.09.2018		
Z z.B. VW UP	1'760	1'505	-
B z.B. VW Golf	1'795	1'525	1'605
N z.B. Skoda Octavia Kombi	1'925	1'615	1'670
FG z.B. Dacia Duster 4x4	2'055	1'700	1'735

MIETWAGENKATEGORIE	15.06.–19.08.2018		
Z z.B. VW UP	1'840	1'560	-
B z.B. VW Golf	1'995	1'660	1'705
N z.B. Skoda Octavia Kombi	2'140	1'755	1'775
FG z.B. Dacia Duster 4x4	2'390	1'925	1'905

FLUGZUSCHLÄGE P.P.

ab/bis Basel mit EasyJet auf Anfrage

Informationen zu den Flugverbindungen siehe Seite 6.

HINWEIS

Kinderpreis gültig bis 11 Jahre (mit Zustellbett im Zimmer der Eltern): CHF 1'205.–

UNSER TIPP

Gönnen Sie sich eine komfortable PKW-Kategorie: z. B. Kat. H Typ Kia Sorento (4x4) zum Aufpreis von insgesamt CHF 255.– (Basis Kat. FG bei 2 Personen 01.05.–14.06. & 20.08.–30.09.).

ENTLANG DER RINGSTRASSE
RUND UM ISLAND IN 8 TAGEN

Entlang der Ringstrasse entdecken Sie die **wichtigsten Sehenswürdigkeiten** Islands in kürzester Zeit. Sie übernachten vorwiegend in landestypischen Hotels und Landgasthöfen sowie auf Farmen, in Sommerhotels und Gästehäusern. Fahrtstrecke: ca. 1800 km

1. TAG | ANREISE – BLAUE LAGUNE – REYKJAVIK

Flug nach Keflavik und Übernahme des Mietwagens am Flughafen. Je nach Ankunft lohnt sich der Besuch der einzigartigen Blauen Lagune. Übernachtung in Reykjavik (bei später Ankunft erste Übernachtung in der Nähe von Keflavik).

2. TAG | REYKJAVIK – THINGVELLIR – WASSERFALL GULLFOSS – GEYSIRE

Nutzen Sie den Vormittag, um den geschichtsträchtigen Thingvellir-Nationalpark mit der Parlamentsstätte Althing am Binnensee Thingvallavatn zu erkunden. Hier wurde das erste demokratische Parlament der Welt gegründet. Sie besuchen den bekannten Wasserfall Gullfoss und das Heissquellentäl Haukadalur mit dem mächtigen Geysir und seinem aktiven Bruder Strokkur. Übernachtung in Südisland.

3. TAG | THJORSARDALUR – VIK – KIRKJUBAEJARKLAUSTUR

Am Fuss des Vulkans Hekla lohnt sich ein Abstecher in das Tal des Flusses Thjorsa, wo die Wikingerfarm Stöng und auch der kleine, aber mächtige Wasserfall Hjalparfoss (dt. „Hilf-Wasserfall“) beeindruckend. Auf dem Weg nach Vik, der südlichsten Ortschaft Islands, halten Sie an den beeindruckenden Wasserfällen Seljalandsfoss und Skogafoss. Hier sind Sie dem Vulkan Eyjafjallajökull ganz nah, der mit seinem Ausbruch 2010 weltweit für Aufsehen sorgte. Über die Myrdals-Sanderebene und das Lavafeld Eldhraun erreichen Sie Ihre nächste Unterkunft im Südosten Islands.

4. TAG | NATIONALPARK SKAFTAFELL – HÖFN – OSTFJORDE

Unmittelbar an der Ringstrasse liegt der Nationalpark Skaftafell mit dem in Basaltsäulen gerahmten Wasserfall Svartifoss. Der grösste Gletscher Europas, der Vatnajökull, und die beeindruckende Gletscherlagune Jökulsárlon bilden die Höhepunkte des Tages. Vom Fischerort Höfn fahren Sie zum geologisch ältesten Teil Islands, den Ostfjorden.

5. TAG | EGILSSTADIR – SEE MYVATN

Von Egilsstadir führt Ihr Weg durch die unbewohnten und wüstenähnlichen Gegenden der Mödrudalsöræfi. Erkunden Sie das Gebiet des Myvatn (dt. „Mückensee“), einer aktiven Vulkanzone mit Pseudokratern, Schwefelquellen, bizarren Lavaformationen und fruchtbaren Ebenen mit saftigem Grün und vielfältigem Vogelleben. Empfehlenswert ist auch der Besuch des Myvatn Naturbads, der Blauen Lagune des Nordens.

6. TAG | AKUREYRI – SKAGAFJORD – BORGARFJORD

Beeindruckend ist Godafoss, der „Wasserfall der Götter“, auf dem Weg nach Akureyri, der grössten Stadt des Nordens. Vielleicht machen Sie einen Abstecher zum Fischerdorf Husavik, um Wale in der Skjalfandi-Bucht zu beobachten. Der Skagafjord ist für die isländische Pferdezucht bekannt. Übernachtung im Borgarfjord-Gebiet.

7. TAG | BORGARFJORD – REYKJAVIK

Im Borgarfjord-Distrikt liegen die Lava-Wasserfälle Hraunfossar und die Deildartunguhver, die grösste Heisswasserquelle der Welt. Durch den Hvalfjörður-Fjord gelangen Sie am frühen Mittag wieder nach Reykjavik. Erkunden Sie Islands Hauptstadt und geniessen Sie das nordische Flair.

8. TAG | REYKJAVIK – ABREISE

Je nach Flugplan haben Sie den Tag zur freien Verfügung. Abgabe des Mietwagens am Flughafen in Keflavik und Rückflug.



Am Wasserfall Skogafoss



VULKANE & HEISSE QUELLEN

8 TAGE IM SÜD-WESTEN

Island liegt auf einem der weltweit 50 erfassten „Hotspots“, aussergewöhnlich heisse Bereiche unterhalb der äusseren Erdschichten. Die ergiebige Erdenergie und die vielen **geothermalen Quellen** macht sich die Insel Island seit Jahrhunderten zu Nutze. Erleben Sie die **Höhepunkte im Südwesten** Islands mit Schwerpunkt auf **vulkanische Aktivität und Geothermalenergie**. Fahrtstrecke: ca. 1300 km

1. TAG | ANREISE – KRISUVIK – HENGILL VULKAN

Flug nach Keflavik und Übernahme des Mietwagens am Flughafen. Fahrt entlang der Küste der Halbinsel Reykjanes mit Stopp an den Solfatarenfeldern Krisuvik. Übernachtung am Fusse des Hengill-Berges (2 Nächte).

2. TAG | SÜDKÜSTE – SCHWARZE STRÄNDE

Entlang der grünen Südküste erreichen Sie die Wasserfälle Seljalandsfoss und Skogafoss. Vorbei an den Ausläufern des Gletschers Myrdalsjökull kommen Sie zu den schwarzen Lavastränden bei Vik und zum Kap Dyrhólaey.

3. TAG | WESTMÄNNER INSELN

Eine kurze Fährüberfahrt bringt Sie auf die Insel Heimaey. Dort wandern Sie auf den Spuren des 1973 ausgebrochenen Vulkans Eldfell und der stellenweise noch warmen Lavaschicht. Eine Bootsfahrt zu den Basalthöhlen und Vogel-felsen ist zu empfehlen. Im spannenden Museum der Insel erfahren Sie Wissenswertes über die vulkanische Aktivität auf Island. Übernachtung auf Heimaey.

4. TAG | REYKJADALUR – GEYSIRE – THINGVELLIR NATIONALPARK – BORGARFJORD

Beginnen Sie den Tag mit einer Wanderung am Vulkanberg Hengill. Dort laden natürliche heisse Quellen zu einem Naturbad ein. Beeindruckend ist der „goldene“ Wasserfall Gullfoss und das Heissquellengebiet der Geysire. Am See Laugarvatn baden Sie im Fontana Bath, das auf einer heissen Quelle gebaut wurde und diverse Saunen bietet. Im Nationalpark Thingvellir ist deutlich zu erkennen, wie die beiden Kontinentaltplatten, auf denen sich Island befindet, auseinanderdriften. Der Tag endet weiter westlich im Borgarfjord-Distrikt (2 Nächte).

5. TAG | HALBINSEL SNAEFELLSNES

Heute erkunden Sie das erloschene Vulkangebiet der Halbinsel Snaefellsnes mit dem Gletschervulkan Snaefellsjökull, vielen charmanten Fischerorten entlang der Küste und bezaubernden Sandstränden.

6. TAG | LAVAWASSERFÄLLE – HEISSE QUELLEN – REYKJAVIK

Imposant ist die grösste Heisswasserquelle Europas, Deildartunguhver, die über 180 Liter Wasser pro Sekunde ausstösst. Nahe Reykholt fliesst der Lavawasserfall Hraunfossar über eine Länge von 900 m in den Fluss Hvita. Durch den Hvalfjörður-Tunnel erreichen Sie am Nachmittag Reykjavik (2 Nächte). Abgabe des Mietwagens.

7. TAG | REYKJAVIK – VULKAN AUSFLUG (fakultativ)

Der Tag steht zur freien Verfügung. Wir empfehlen Ihnen, die Perspektive zu wechseln und Island aus der Luft bzw. unterirdisch zu erkunden:

UNSER TIPP

HELIKOPTER-TOUR ZUM VULKAN EYJAFJALLAJÖKULL:

Von Reykjavik fliegen Sie über das Geothermalgebiet Krisuvik entlang der Küste bis zum Bauernhof Thorvaldseyri, der direkt unterhalb des Vulkans Eyjafjallajökull liegt. Weiter geht es direkt zu den Ausbruchsstellen von 2010 und mit Blick auf das Thorsmörktal und dem aktiven Vulkan Hekla nach Reykjavik.

Preise auf Anfrage (Dauer 2,5 Std.)

RUNDFLUG EIS UND FEUER – GLETSCHER UND VULKANE:

Erleben Sie die kontrastreichen Naturschönheiten Südislands aus der Vogelperspektive! Der Flug bietet beeindruckende Ausblicke über die Ausbruchsstellen des Eyjafjallajökull und die umliegenden Gletscher. Sie überfliegen den berühmten Vulkan Hekla und den Nationalpark Thingvellir, dem Sitz des ältesten Parlaments der Welt, sowie das Gebiet der Geysire und den „goldenen Wasserfall“ Gullfoss. Über das Thorsmörktal und die farbenprächtigen Rhyolithberge von Landmannalaugar fliegen Sie zurück nach Reykjavik.

Preise auf Anfrage (min. 2 Personen, Dauer 1,15–1,45 Std.)

SPANNEND WIRD ES IM INNEREN EINES VULKANS:

Ein beeindruckendes Erlebnis ist die Wanderung und Fahrt in das Innere des erloschenen Vulkanschlunds Thrihnukagigur ca. 40 Autominuten von Reykjavik entfernt. In einem offenen Aufzug gelangen Sie in die 120 m tiefe, beleuchtete Magmakammer und werden von der besonderen Farbenpracht der erstarrten Lava überwältigt. (Wanderung ca. 50 Min. pro Strecke über unwegsames Gelände, Trittsicherheit erforderlich).

Preise auf Anfrage (Dauer 5–6 Std.)

8. TAG | RÜCKREISE

Je nach Flugplan haben Sie den Tag zur freien Verfügung. Transfer zum Flughafen Keflavik und Rückflug.



Vulkanaktivität auf Island

8 TAGE MIETWAGENREISE

P.P. AB CHF 1'625

PREISE & LEISTUNGEN

LEISTUNGEN

- Direktflug mit Icelandair (U-Klasse, nicht zurück-erstattbar, kein Kinderrabatt) ab Zürich oder Genf in der Economy-Klasse inkl. Steuern und Gebühren
- 1 Handgepäck- und 1 Freigegepäckstück pro Person
- 5 Tage Mietwagen der entsprechenden Kategorie inkl. unbegrenzte km, CDW-Versicherung, 24 % isländische Mehrwertsteuer
- Flughafenannahmegebühr
- 7 Übernachtungen inkl. Frühstück im DZ mit Du/WC in landestypischen Unterkünften
- Fährüberfahrt Westmännerinseln und zurück inkl. PKW
- Eintritte Fontana Geothermalbad, Vulkanmuseum, Aurora Nordlicht Center Reykjavik
- Flughafentransfer Reykjavik–Keflavik
- Island-Atlas und detaillierte Routenplanung
- Strassenkarte mit eingezeichneten Unterkünften
- Schweizer Reisegarantie

TERMINE 2018

Wöchentlich je nach Flugplan

PREISE PRO PERSON IN CHF 2 PERS. | 3 PERS. | 4 PERS.

MIETWAGENKATEGORIE	01.05.–14.06. + 20.08.–30.09.2018		
Z z.B. VW UP	1'895	1'625	-
B z.B. VW Golf	1'925	1'640	1'755
N z.B. Skoda Octavia Kombi	2'030	1'715	1'805
FG z.B. Dacia Duster 4x4	2'135	1'780	1'860
MIETWAGENKATEGORIE	15.06.–19.08.2018		
Z z.B. VW UP	2'015	1'705	-
B z.B. VW Golf	2'085	1'750	1'835
N z.B. Skoda Octavia Kombi	2'195	1'825	1'890
FG z.B. Dacia Duster 4x4	2'400	1'960	1'993

FLUGZUSCHLÄGE P.P.

ab/bis Basel mit EasyJet auf Anfrage

Informationen zu den Flugverbindungen siehe Seite 6.

HINWEIS

Kinderpreis gültig bis 11 Jahre (mit Zustellbett im Zimmer der Eltern): CHF 1'280.–



KLASSISCHES ISLAND RUND UM ISLAND IN 10 TAGEN

Diese klassische Mietwagenrundreise bringt Sie zu den **wichtigsten Sehenswürdigkeiten Islands**. Die Fahrt entlang der Ringstrasse **bietet etwas Zeit für Erkundungen**. Sie übernachten vorwiegend in landestypischen Hotels und Landgasthöfen sowie auf Farmen und in Sommerhotels.
Fahrtstrecke: ca. 2000 km.

1. TAG | ANREISE – BLAUE LAGUNE – SÜDISLAND

Flug nach Keflavik und Übernahme des Mietwagens am Flughafen. Je nach Ankunft lohnt sich der Besuch der Blauen Lagune. Fahrt nach Südisland (2 Nächte. Bei später Ankunft erste Übernachtung in der Nähe von Keflavik).

2. TAG | NATIONALPARK THINGVELLIR – GULLFOSS – GEYSIRE

Beginnen Sie mit dem geologisch wie auch historisch interessanten Thingvellir-Nationalpark, UNESCO-Weltkulturerbe seit 2004. Anschliessend besuchen Sie den bekannten Wasserfall Gullfoss, den grossen Geysir sowie seinen aktiven Bruder Strokkur.

3. TAG | THJORSARDALUR – VIK

Im Tal Thjorsardalur befinden sich die Wikingerfarm Stöng und die Wasserfälle Haifoss und Hjalparfoss. Entlang der Küste auf dem Weg nach Vik, der südlichsten Ortschaft Islands, halten Sie an den Wasserfällen Seljalandsfoss und Skogafoss. Interessantes zum Leben der Isländer erfahren Sie im Museum Skogasafn.

4. TAG | VIK – NATIONALPARK SKAFTAFELL

Unmittelbar an der Ringstrasse liegt der Nationalpark Skaftafell mit seinem in Basaltsäulen gerahmten Wasserfall Svartifoss. Geniessen Sie die herrliche Gletscherlandschaft auf verschiedenen, schönen Wanderwegen.

5. TAG | GLETSCHERLAGUNE JÖKULSARLON – HÖFN – OSTFJORDE

Der grösste Gletscher Europas, Vatnajökull, und die beeindruckende Gletscherlagune Jökulsarlon mit den schwimmenden Eisbergen bilden die Höhepunkte des Tages. Vom Fischerort Höfn fahren Sie entlang der Küste zum geologisch ältesten Teil Islands, den Ostfjorden.

6. TAG | EGILSSTADIR – SEE MYVATN

Von Egilsstadir führt Ihr Weg durch die unbewohnte und wüstenähnliche Gegend Mödrudalsöræfi und zu den Solfatarenfeldern von Namaskard. Erkunden Sie das Gebiet des Myvatn (dt. „Mückensee“). Eine aktive Vulkanzone mit Pseudokratern, bizarren Lavaformationen sowie fruchtbaren Ebenen mit saftigem Grün und vielfältigem Vogelleben.

7. TAG | WASSERFALL DETTIFOSS – HUSAVIK – AKUREYRI

Vielleicht machen Sie einen Abstecher zum gewaltigen Wasserfall Dettifoss oder starten vom Fischerdorf Husavik zu einer Walbeobachtungsfahrt in der Skjalfandi-Bucht. Auf dem Weg nach Akureyri, dem grössten Ort des Nordens, beeindruckt Godafoss, der „Wasserfall der Götter“.

8. TAG | AKUREYRI – SKAGAFJORD – BORGARFJORD

In Akureyri lohnt ein Stadtrundgang. Weiterfahrt in den Skagafjord, dem Zentrum der isländischen Pferdezucht. Ein Besuch des Freilichtmuseums Glaumbær gibt Einblick in das Leben vergangener Tage. Übernachtung im Borgarfjord-Gebiet.

9. TAG | BORGARFJORD – REYKJAVIK

Im Borgarfjord-Distrikt liegen die Lava-Wasserfälle Hraunfossar und Deildartunguhver (grösste Heisswasserquelle der Welt). Im Hvalfjörður (dt. „Walfjord“) kann man zu Islands zweithöchstem Wasserfall, Glymur, wandern. Ihre Rundreise endet wieder in der isländischen Hauptstadt Reykjavik.

10. TAG | REYKJAVIK – ABREISE

Je nach Flugplan haben Sie den Tag zur freien Verfügung. Abgabe des Mietwagens am Flughafen in Keflavik und Rückflug.

10 TAGE MIETWAGENREISE

P. P. AB CHF 1'845

PREISE & LEISTUNGEN

LEISTUNGEN

- Direktflug mit Icelandair (U-Klasse, nicht zurückerstattbar, kein Kinderrabatt) ab Zürich oder Genf in der Economy-Klasse inkl. Steuern und Gebühren
- 1 Handgepäck- und 1 Freigegepäckstück pro Person
- 9 Tage Mietwagen der entsprechenden Kategorie inkl. unbegrenzte km, CDW-Versicherung, 24 % isländische Mehrwertsteuer
- Flughafenannahmegebühr
- 9 Übernachtungen inkl. Frühstück im DZ mit Du/WC in landestypischen Unterkünften
- Island-Atlas und detaillierte Routenplanung
- Strassenkarte mit eingezeichneten Unterkünften
- Schweizer Reisegarantie

TERMINE 2018

Wöchentlich je nach Flugplan

PREISE PRO PERSON IN CHF **2 PERS.** **3 PERS.** **4 PERS.**

MIETWAGENKATEGORIE	01.05.–14.06. + 20.08.–30.09.2018		
Z z.B. VW UP	2'170	1'845	-
B z.B. VW Golf	2'215	1'875	1'975
N z.B. Skoda Octavia Kombi	2'385	1'985	2'060
FG z.B. Dacia Duster 4x4	2'550	2'095	2'145

MIETWAGENKATEGORIE	15.06.–19.08.2018		
Z z.B. VW UP	2'370	1'975	-
B z.B. VW Golf	2'480	2'050	2'105
N z.B. Skoda Octavia Kombi	2'660	2'175	2'195
FG z.B. Dacia Duster 4x4	2'990	2'395	2'365

FLUGZUSCHLÄGE P. P.

ab/bis Basel mit EasyJet auf Anfrage

Informationen zu den Flugverbindungen siehe Seite 6.

HINWEIS

Kinderpreis gültig bis 11 Jahre (mit Zustellbett im Zimmer der Eltern): CHF 1'415.–

UNSER TIPP

Gönnen Sie sich eine komfortable PKW-Kategorie: z. B. Kat. H Typ Kia Sorento (4x4) zum Aufpreis von insgesamt CHF 286.– (Basis Kat. FG bei 2 Personen 01.05.–14.06. & 20.08.–30.09.).

Imposanter Blick unterwegs im Südosten





UNSER GEHEIMTIPP RUND UM ISLAND IN 13 TAGEN

Unser **Geheimtipp** ist eine Autorundreise **mit speziell ausgewählten Unterkünften**. Sie dürften allen gefallen, die Gemütlichkeit und persönlichen Service schätzen. Mit guten Kontakten zu privat geführten Gasthäusern und Hotels garantieren wir Ihnen einen in jeder Hinsicht **geschmackvollen Urlaub**.
Fahrtstrecke: ca. 2000 km.

1. TAG | ANREISE – BLAUE LAGUNE – REYKJAVIK

Flug nach Keflavik und Übernahme des Mietwagens am Flughafen. Je nach Ankunft lohnt sich der Besuch der Blauen Lagune. Übernachtung in Reykjavik. (Bei später Ankunft erste Übernachtung in der Nähe von Keflavik.)

2. TAG | REYKJAVIK – BORGARFJORD

Kurze Stadtbesichtigung bevor es durch den Hvalfjord zu den Hraunfossar-Wasserfällen und zum Saga-Ort Reykholth, Wohnort des EDDA-Schreibers Snorri Sturluson, geht. In der Nähe liegt die ergiebige Heisswasserquelle des Landes: Deildartunguhver.

3. TAG | BORGARFJORD – SKAGAFJORD

In Borgarnes können Sie das Landnahmezentrum besuchen, wo Sie vieles über das Leben der ersten Siedler Islands erfahren. Über die Hochebene Holtavörduheidi gelangen Sie in die Skagafjörður-Region, dem Zentrum der isländischen Pferdezucht.

4. TAG | SKAGAFJORD – AKUREYRI

Im Skagafjord kann man im Heimatmuseum Glaumbær einen Blick auf das Leben vergangener Generationen werfen. Besichtigen Sie auch Akureyri, die grösste Stadt des Nordens.

5. TAG | SEE MYVATN – HUSAVIK – ASBYRGI – WASSERFALL DETTIFOSS

Vorbei am Godafoss, dem „Wasserfall der Götter“, erwartet Sie das Myvatn-Gebiet mit seinen Pseudokratern, dampfenden Erdspalten, fruchtbaren grünen Ebenen und vielfältigem Vogelleben. In Husavik fahren täglich Boote zur Walbeobachtung hinaus. Umrunden Sie die Halbinsel Tjörnes bis zur Felsenschlucht Asbyrgi. Hier lohnt sich eine Wanderung. Vom Dettifoss, dem gewaltigsten Wasserfall Islands, führt der Weg zurück zum See Myvatn (je nach Öffnung der Strassen möglich).

Geheimtipp: Wasserfall Öxaráfoss von oben erwandern



6. TAG | GEBIET MYVATN – OSTISLAND – EGILSSTADIR

Sie durchqueren die Einöde Mödrudalur bis nach Egilsstadir, dem Wirtschaftszentrum des Ostens. Hier in den Ostfjorden liegt bei Hallormstadir das grösste Waldstück Islands.

7. TAG | OSTFJORDE – GLETSCHERLAGUNE JÖKULSARLON – SKAFTAFELL

Die Strecke führt Sie durch die Ostfjorde entlang der Küste in Richtung des Städtchens Höfn. Der riesige Gletscher Vatnajökull ist allgegenwärtig. Auf der Gletscherlagune Jökulsarlon lohnt sich eine Bootsfahrt durch die schwimmenden Eisberge. Übernachtung am Fusse des Gletschers Vatnajökull.

8. TAG | SKAFTAFELL – KIRKJUBÆJARKLAUSTUR – VIK

Im Skaftafell Nationalpark befindet sich der schöne, von Basaltsäulen umringte Wasserfall Svartifoss, der zu einer kurzen Wanderung einlädt. Über die schwarze Sandwüste Skeidarsandur wird das Dorf Kirkjubæjarklaustur erreicht. Weiterfahrt über das Lavafeld Eldhraun bis zum Dorf Vik in Myrdalur.

9. TAG | VIK – REYNISFJARA – DYRHOLAÆY – SÜDISLAND

Beeindruckende Felsformationen finden Sie bei Reynisfjara am schwarzen Lavasandstrand. Am Kap Dyrholaey nisten zahlreiche Seevögel, darunter auch der Papageitaucher. Entdecken Sie die Wasserfälle Seljalandsfoss und Skogafoss. Übernachtung in Südisland (2 Nächte).

10. TAG | THJORSARDALUR – WASSERFALL GULLFOSS – GEYSIRE

Besuchen Sie im Tal des Flusses Thjorsa die Wikingerfarm Stöng und den Wasserfall Hjalp. Die Höhepunkte des Südens sind zweifellos der „goldene“ Wasserfall Gullfoss, der in mehreren Stufen hinabstürzt und das Thermalgebiet der Geysire, wo Strokkur aktiv ist.

11. TAG | NATIONALPARK THINGVELLIR – REYKJAVIK

Am Vormittag fahren Sie zum geologisch wie auch historisch interessanten Thingvellir Nationalpark, der 2004 von der UNESCO zum Weltkulturerbe ernannt wurde. Eine Wanderung durch die Allmännerschlucht und zum Althing, der Parlamentsstätte, bildet den Abschluss Ihrer Rundreise bevor Sie nach Reykjavik zurückkehren (2 Nächte).

12. TAG | REYKJAVIK

Tag zur freien Verfügung in der Hauptstadt Reykjavik. Geniessen Sie einen Stadtbummel, die vielen Museen, Galerien und kleinen Geschäfte, starten Sie zu einer Walbeobachtungsfahrt oder umrunden Sie die Halbinsel Reykjanes. Abends locken eine grosse Auswahl an Restaurants und ein fantastisches Nachtleben.

13. TAG | RÜCKREISE

Je nach Flugplan haben Sie den Tag zur freien Verfügung. Abgabe des Mietwagens am Flughafen in Keflavik und Rückflug.

13 TAGE MIETWAGENREISE

P. P. AB CHF 2'440

PREISE & LEISTUNGEN

LEISTUNGEN

- Direktflug mit Icelandair (U-Klasse, nicht zurück-erstattbar, kein Kinderrabatt) ab Zürich oder Genf in der Economy-Klasse inkl. Steuern und Gebühren
- 1 Handgepäck- und 1 Freigeepäckstück pro Person
- 12 Tage Mietwagen der entsprechenden Kategorie inkl. unbegrenzte km, CDW-Versicherung, 24 % isländische Mehrwertsteuer
- Flughafenannahmegebühr
- 12 Übernachtungen inkl. Frühstück im DZ mit Du/WC in landestypischen Unterkünften
- Island-Atlas und detaillierte Routenplanung
- Strassenkarte mit eingezeichneten Unterkünften
- Schweizer Reisegarantie

TERMINE 2018

Wöchentlich je nach Flugplan

PREISE PRO PERSON IN CHF 2 PERS. 3 PERS. 4 PERS.

MIETWAGENKATEGORIE	01.05.–14.06. + 20.08.–30.09.2018		
Z z.B. VW UP	2'920	2'440	-
B z.B. VW Golf	2'980	2'480	2'670
N z.B. Skoda Octavia Kombi	3'200	2'630	2'780
FG z.B. Dacia Duster 4x4	3'430	2'780	2'890

MIETWAGENKATEGORIE 15.06.–19.08.2018

Z z.B. VW UP	3'185	2'620	-
B z.B. VW Golf	3'330	2'715	2'845
N z.B. Skoda Octavia Kombi	3'575	2'880	2'965
FG z.B. Dacia Duster 4x4	4'015	3'170	3'185

FLUGZUSCHLÄGE P. P.

ab/bis Basel mit EasyJet auf Anfrage

Informationen zu den Flugverbindungen siehe Seite 6.

HINWEIS

Kinderpreis gültig bis 11 Jahre (mit Zustellbett im Zimmer der Eltern): CHF 1'705.–

UNSER TIPP

Gönnen Sie sich in Reykjavik das 4* Hotel Borg! Aufpreis für 2 Nächte pro Person im Doppelzimmer am Ende der Reise CHF 255.– pro Person.



13 TAGE MIETWAGENREISE

P. P. AB CHF 3'190

PREISE & LEISTUNGEN

LEISTUNGEN

- Direktflug mit Icelandair (U-Klasse, nicht zurück-erstattbar, kein Kinderrabatt) ab Zürich oder Genf in der Economy-Klasse inkl. Steuern und Gebühren
- 1 Handgepäck- und 1 Freigeäckstück pro Person
- 12 Tage Mietwagen der entsprechenden Kategorie inkl. unbegrenzte km, CDW-Versicherung, 24 % isländische Mehrwertsteuer
- Flughafenannahmegebühr
- 12 Übernachtungen inkl. Frühstück im DZ mit Du/WC in landestypischen Unterkünften
- Bootsfahrt Gletscherlagune mit dem Amphibien-fahrzeug
- Island-Atlas und detaillierte Routenplanung
- Strassenkarte mit eingezeichneten Unterkünften
- Schweizer Reisegarantie

TERMINE 2018

Wöchentlich je nach Flugplan

PREISE PRO PERSON IN CHF 2 PERS. 3 PERS. 4 PERS.

MIETWAGENKATEGORIE	15.06.–19.08.2018
FG z. B. Dacia Duster 4x4	4'020 3'245 3'190
H z. B. Kia Sorento 4x4	4'310 3'440 3'335
I z. B. MMC Pajero 4x4	4'880 3'820 3'620

FLUGZUSCHLÄGE P. P.

ab/bis Basel mit EasyJet auf Anfrage

Informationen zu den Flugverbindungen siehe Seite 6.

HINWEIS

Kinderpreis gültig bis 11 Jahre (mit Zustellbett im Zimmer der Eltern): CHF 1'775.–

UNSER TIPP

Erobern Sie mit dem Landrover Defender 4x4 (Kat. K) das isländische Hochland zum Aufpreis von gesamt CHF 835 (Basis Kat. I bei 2 Personen).

FACETTEN DES OSTENS

13 TAGE GEHEIMNISSE DES HOCHLANDES

Der facettenreiche Osten mit der anspruchsvollen **Sprengisandur-Piste** bietet interessante Strecken für die Fahrt mit dem **4x4 Fahrzeug**. Gletscher, Fjorde, Küsten und Hochland wechseln sich während dieser Reise ständig ab. Flüsse müssen durchfahren werden, das **Vulkangebiet** um den **See Myvatn** entdeckt und Passstrassen überwunden werden. Fahrtstrecke: ca. 1900 km.

1. TAG | ANREISE – BLAUE LAGUNE – SÜDISLAND

Flug nach Keflavik und Übernahme des Mietwagens am Flughafen. Fahrt zur Blauen Lagune. Übernachtung in Südisland (bei später Ankunft erste Übernachtung in der Nähe von Keflavik).

2. TAG | SÜDKÜSTE – THORSMÖRK-TAL – VIK

Entdecken Sie die Südküste mit den Wasserfällen Seljalandsfoss, Skogafoss und je nach Zustand der Pisten und Wasserstände das Urstromtal Thorsmörk mit dem Allrad!

3. TAG | VIK – SKAFTAFELL-NATIONALPARK

Über das historische Lavafeld Eldhraun und die Sanderebene Skeidararsandur führt der Weg in den Nationalpark Skaftafell. Eine schöne Wanderung führt hier zum Basaltwasserfall Svartifoss.

4. TAG | GLETSCHERLAGUNE JÖKULSARLON – VATNAJÖKULL – HÖFN

Höhepunkt des Tages ist eine Bootstour auf der Gletscherlagune Jökulsarlon zwischen schwimmenden Eisbergen. Übernachtung nahe Höfn.

5. TAG | HÖFN – OSTFJORDE – BORGARFJÖRDUR-EYSTRÍ

Über die Küstenstrasse gelangen Sie entlang der Ostfjorde bis nach Borgarfjörður-Eystrí, der Hochburg für Papageitaucher.

6. TAG | PASSSTRASSE HELLISHEIDI – VOPNAFJÖRDUR – RAUFARHÖFN

Über die Passstrasse Hellsheidi geht es nach Vopnafjörður, ein entlegenes Gebiet Nordost-Islands. Bei Raufarhöfn kommen Sie dem Polarkreis sehr nahe.

7. TAG | RAUFARHÖFN – ASBYRGI – DETTIFOSS – MYVATN

Umrundung der Halbinsel Melrakkasletta, weiter nach Asbyrgi und zum Nationalpark Jökulsargljúfur mit dem gewaltigen Wasserfall Dettifoss. Ziel ist der See Myvatn (2 Nächte).

8. TAG | MYVATN – HERDUBREID – ASKJA – MYVATN

Eine lange Tagesreise über die Piste F88 bringt Sie zum Tafelberg Herdubreid und der Askja Caldera, mit 50 km² das grösste Vulkansystem des Landes.

9. TAG | MYVATN – SPRENGISANDUR

Auf der anspruchsvollen Hochlandpiste Sprengisandur müssen Flüsse durchfahren werden. Die Fahrt ist beeindruckend, aber Vorsicht ist geboten! (2 Nächte Südisland)

10. TAG | LANDMANNALAUGAR – THJORSARDALUR – SÜDISLAND

Das Rhyolithgebirge Landmannalaugar zeigt aussergewöhnliche Farben und heisse Quellen. Im Tal des Flusses Thjorsa erreichen Sie die Wikingerfarm Stöng.

11. TAG | GULLFOSS – GEYSIR – THINGVELLIR – NESJAVELLIR – REYKJAVIK

Die Hauptattraktionen des Südens sind der Wasserfall Gullfoss, die Geysire und der Nationalpark Thingvellir. Am Geothermalgebiet Nesjavellir vorbei gelangen Sie zurück nach Reykjavik (2 Nächte).

12. TAG | REYKJAVIK

Entdecken Sie die Hauptstadt oder nehmen Sie an einem fakultativen Ausflug teil.

13. TAG | REYKJAVIK – ABREISE

Je nach Flugplan haben Sie den Tag zur freien Verfügung. Abgabe des Mietwagens am Flughafen in Keflavik und Rückflug.

Die Reise kann auf Wunsch z. B. auf 15 Tage verlängert werden oder mit „Naturperlen des Westens“ zu einer 21-tägigen Reise kombiniert werden!

Fahrt im Amphibienfahrzeug durch die Gletscherlagune





NATURPERLEN DES WESTENS

13 TAGE GEHEIMNISSE DES HOCHLANDES

Mit dem **4x4 Fahrzeug** Natur pur zu erleben, weite Landschaften zu bestaunen und vollkommene Stille abseits von Menschen und Städten zu geniessen, ist auf dieser Reise möglich. Der einsame **Westen mit seinen Fjorden und Vogelkolonien** wird hier kombiniert mit der **Hochlandroute Kjölur** und interessanten Hochlandgebieten im Süden wie dem **Landmannalaugar-Gebirge**. Fahrtstrecke: ca. 1900 km.

1. TAG | ANREISE – BLAUE LAGUNE – REYKJAVIK

Flug nach Keflavik und Übernahme des Mietwagens am Flughafen. Fahrt zur Blauen Lagune. Übernachtung in Reykjavik (bei später Ankunft erste Übernachtung in der Nähe von Keflavik).

2. TAG | THJORSARDALUR – LANDMANNALAUGAR – VULKAN HEKLA

Entlang des Thjorsatsals führt der Weg ins bunte Rhyolithgebirge Landmannalaugar, dann vorbei am Vulkan Hekla über die Domadalsleid (3 Nächte).

3. TAG | SÜDKÜSTE – THORSMÖRK-TAL

Entdecken Sie die Südküste mit den Wasserfällen Seljalandsfoss und Skogafoss. Je nach Zustand der Pisten und Wasserstände Fahrt in das Tal Thorsmörk mit vielen Flussdurchquerungen.

4. TAG | GULLFOSS – GEYSIR

Der Tag beginnt mit dem Besuch des beeindruckenden Wasserfalls Gullfoss, der in mehreren Stufen hinabstürzt und führt weiter ins weltbekannte Gebiet der Geysire.

5. TAG | HOCHLANDROUTE KJÖLUR – KERLINGARFJÖLL

Über die Hochlandroute Kjölur gelangen Sie zum Gebirge Kerlingarfjöll. Wandermöglichkeit im Geothermalgebiet mit seiner beeindruckenden Farbenpracht. Übernachtung in einer Berghütte.

6. TAG | HVERAVELLIR – HALBINSEL VATNSNES

Sie durchqueren das Landesinnere bis in den Norden. Unterwegs laden die heissen Quellen von Hveravellir zu einem entspannenden Bad ein, bevor Sie die Halbinsel Vatnsnes erreichen.

7. TAG | WESTFJORDE – ISAFJÖRDUR

Von der Ostseite der Westfjorde über Holmavik erreichen Sie durch tiefe Fjorde und hohe Berge das Städtchen Isafjörður und die umliegenden kleinen Fischerorte.

8. TAG | WASSERFALL DYNJANDI – VOGELFELSEN LATRABJARG

Der breite Dynjandi gehört zu den schönsten Wasserfällen des Landes. 400 Meter aus dem Meer erhebt sich der Vogelfelsen Latrabjarg und bildet den westlichsten Punkt Islands.

9. TAG | BREIDAFJORD – HALBINSEL SNAEFELLSNES

Fahrt 3 Std. mit der Fähre über den Breidafjord mit seinen zahlreichen kleinen Inseln zur Halbinsel Snaefellsnes.

10. TAG | HALBINSEL SNAEFELLSNES – BORGARFJORD

Erkundung der vielfältigen Halbinsel Snaefellsnes mit ihren kleinen Fischerdörfern, Felsformationen sowie Sand- und Lavastränden. Übernachtung im Borgarfjord-Distrikt.

11. TAG | KALDIDALUR – NATIONALPARK THINGVELLIR – REYKJAVIK

Die Lava-Wasserfälle Hraunfossar und Barnafoss liegen auf dem Weg zur Hochlandroute Kaldidalur, über die Sie den Nationalpark Thingvellir erreichen. Der Tag endet in Reykjavik (2 Nächte).

12. TAG | REYKJAVIK

Entdecken Sie die Hauptstadt oder nehmen Sie an einem fakultativen Ausflug teil.

13. TAG | REYKJAVIK – ABREISE

Je nach Flugplan haben Sie den Tag zur freien Verfügung. Abgabe des Mietwagens am Flughafen in Keflavik und Rückflug.

Die Reise kann auf Wunsch z. B. auf 15 Tage verlängert werden. Fragen Sie nach unseren Empfehlungen!

Papageitaucher am Vogelfelsen Latrabjarg



13 TAGE MIETWAGENREISE

P. P. AB CHF 3'175

PREISE & LEISTUNGEN

LEISTUNGEN

- Direktflug mit Icelandair (U-Klasse, nicht zurück-erstattbar, kein Kinderrabatt) ab Zürich oder Genf in der Economy Klasse inkl. Steuern und Gebühren
- 1 Handgepäck- und 1 Freigeäckstück pro Person
- 12 Tage Mietwagen der entsprechenden Kategorie inkl. unbegrenzte km, CDW-Versicherung, 24 % isländische Mehrwertsteuer
- Flughafenannahmegebühr
- 12 Übernachtungen inkl. Frühstück im DZ mit Du/WC in landestypischen Unterkünften
- Führerfahrt Breidafjord
- Island-Atlas und detaillierte Routenplanung
- Strassenkarte mit eingezeichneten Unterkünften
- Schweizer Reisegarantie

TERMINE 2018

Wöchentlich je nach Flugplan

PREISE PRO PERSON IN CHF 2 PERS. 3 PERS. 4 PERS.

MIETWAGENKATEGORIE	15.06.–19.08.2018
FG z.B. Dacia Duster 4x4	4'015 3'205 3'175
H z.B. Kia Sorento 4x4	4'305 3'405 3'320
I z.B. MMC Pajero 4x4	4'875 3'780 3'605

FLUGZUSCHLÄGE P. P.

ab/bis Basel mit EasyJet auf Anfrage

Informationen zu den Flugverbindungen siehe Seite 6.

HINWEIS

Kinderpreis gültig bis 11 Jahre (mit Zustellbett im Zimmer der Eltern): CHF 1'745.–

UNSER TIPP

Kombinieren Sie in 21 Tagen die Geheimnisse des Hochlandes Ost und West (Preis auf Anfrage).



Die Hallgrímskirche in Reykjavík



Auf den Spuren der Wikinger



GEMÜTLICHE AUTOREISE RUND UM ISLAND IN 15 TAGEN

Diese Rundreise ist für alle, die sich gerne **etwas Zeit für Besichtigungen** nehmen und nicht jeden Morgen den Koffer packen möchten. Die Route zeigt alle **Höhepunkte entlang der Ringstrasse** und macht Abstecher auf die **Halbinsel Snaefellsnes** im Westen sowie nach **Borgarfjörður Eystri** im Osten. Sie übernachten in Hotels und Landgasthöfen, auf Farmen oder auch in Sommerhotels. Fahrtstrecke: ca. 2400 km.

1. TAG | ANREISE – REYKJAVÍK

Flug nach Keflavík und Übernahme des Mietwagens am Flughafen. Fahrt nach Reykjavík (bei später Ankunft Übernachtung in der Nähe von Keflavík).

2. TAG | REYKJAVÍK – BORGARFJÖRDUR

In Richtung Westen erreichen Sie den Borgarfjörður. Die Lavawasserfälle Hraunfossar und Barnafoss liegen auf dem Weg nach Reykholt, wo der Dichter Snorri Sturluson im 13. Jahrhundert lebte. Sie verbringen 2 Nächte in Westisland.

3. TAG | HALBINSEL SNAEFELLSNES

Die Attraktion der Halbinsel Snaefellsnes ist der Gletschervulkan Snaefellsjökull. Viele charmante Fischerorte säumen die Küste der Halbinsel. Eine Bootsfahrt in die Schärenwelt des Breidafjördes ab Stykkisholmur ist zu empfehlen.

4. TAG | WESTISLAND-SKAGAFJÖRDUR

Auf dem Weg zum Skagafjörður besuchen Sie das Wikingermuseum Eriksstadir und die Halbinsel Vatnsnes mit den Seehundebänken.

5. TAG | SKAGAFJÖRDUR – SEE MYVATN

Die Fischerorte Siglufjörður und Dalvík sollten auf der Route zum Myvatn-See nicht fehlen. Umwandern Sie den „Wasserfall der Götter“, Godafoss, und besuchen Sie den charmanten Fischerort Husavík. Unterwegs ist eine Walbeobachtungstour lohnenswert. (2 Nächte)

6. TAG | MYVATN-REGION

Der Tag ist dem Myvatn-Gebiet (dt. „Mückensee“) gewidmet. Mit ihren Pseudokratern, dampfenden Erdspalten, fruchtbaren grünen Ebenen, bizarren Felsformationen und einem vielfältigen Vogelleben, zeigt diese Region die besondere Vielfalt der isländischen Natur. Ein Bad im Myvatn Nature Bath entspannt nach einem ereignisreichen Tag (Eintritt nicht inkl.).

7. TAG | MYVATN – WASSERFALL DETTIFOSS – EGILSSTADIR

Umrunden Sie die Halbinsel Tjörnes bis zur Felschlucht Asbyrgi. Vom Dettifoss, dem gewaltigsten Wasserfall Islands, geht es über die Einöde Möðrudalur in die östliche Stadt Egilsstadir (2 Nächte).

Tosende Brandung





8. TAG | EGILSSTADIR – BORGAFJÖRDUR EYSTRÍ

Am See Lögurinn liegt einer der höchsten Wasserfälle Islands, der Hengifoss. Farbige Berglandschaft und seltene Steine finden Sie in der Gegend um Borgarfjörður-Eystrí, dem geologisch ältesten Teil Islands.

9. TAG | OSTFJÖRÐUR – HÖFN – GLETSCHERLAGUNE JÖKULSARLON

Fahren Sie entlang der steilen Küsten des Atlantiks und am Fusse des riesigen Gletschers Vatnajökull vorbei. Die Gletscherlagune Jökulsárlon mit den schwimmenden Eisbergen ist Ihr Tagesziel. 2 Übernachtungen in der Umgebung.

10. TAG | NATIONALPARK SKAFTAFELL

Der Skaftafell Nationalpark ist seit 2008 integriert in den Vatnajökull Nationalpark und ein Muss für Islandbesucher. Mehrere ausgeschilderte Wanderwege mit unterschiedlichem Schwierigkeitsgrad und Länge beginnen hier. Dazu sollte die Wanderung zum „schwarzen“ Basalt-Wasserfall Svartifoss gehören. Sie können den Tag auch für eine Gletscherwanderung nutzen.

11. TAG | VÍK – SÜDKÜSTE – THJORSARDALUR – LAUGARVATN

Zu den Perlen des Südens gehören das Felsentor von Dyrhólaey, das Heimatmuseum Skogar, der Wasserfall Seljalandsfoss und die Gletscherzungen des Myrdalsjökull. Am Fluss Thjorsa entlang führt der Weg zum Wikingerhof Stöng und von dort zu den Ausläufern des Vulkans Hekla. Über Skalholt erreichen Sie Südisland, wo Sie 2 Nächte verbringen.

12. TAG | DER GOLDENE KREIS: WASSERFALL GULLFOSS – GEBIET DER GEYSIRE

Der Goldene Kreis umfasst die wohl berühmtesten Sehenswürdigkeiten Islands: Den Wasserfall Gullfoss, der in mehreren Stufen hinabstürzt und das Heissquellenttal Haukadalur mit Geysir und seinem kleineren, aktiven Bruder Strokkur.

13. TAG | NATIONALPARK THINGVELLIR – REYKJAVÍK

Im Nationalpark Thingvellir wurde im Jahre 930 das erste demokratische Parlament gewählt. Hier ist sichtbar, wie die eurasische und die amerikanische Kontinentalplatte auseinanderdriften. Am Mittag erreichen Sie wieder Reykjavík, wo Sie zwei Nächte verbringen.

14. TAG | REYKJAVÍK

Entdecken Sie Reykjavík oder nehmen Sie an einem fakultativen Ausflug teil.

15. TAG | REYKJAVÍK – ABREISE

Je nach Flugplan haben Sie den Tag zur freien Verfügung. Abgabe des Mietwagens am Flughafen in Keflavík und Rückflug.

Informationen zu fakultativen Ausflügen finden Sie auf den Seiten 19, 39, 64 sowie in unserer Infobroschüre.

Erkundung auf der Halbinsel Snæfellsnes



15 TAGE MIETWAGENREISE

P. P. AB CHF 2'630

PREISE & LEISTUNGEN

LEISTUNGEN

- Direktflug mit Icelandair (U-Klasse, nicht zurück-erstattbar, kein Kinderabbat) ab Zürich oder Genf in der Economy-Klasse inkl. Steuern und Gebühren
- 1 Handgepäck- und 1 Freigegepackstück pro Person
- 14 Tage Mietwagen der entsprechenden Kategorie inkl. unbegrenzte km, CDW-Versicherung, 24 % isländische Mehrwertsteuer
- Flughafenannahmegebühr
- 14 Übernachtungen inkl. Frühstück im DZ mit Du/WC in landestypischen Unterkünften
- Island-Atlas und detaillierte Routenplanung
- Strassenkarte mit eingezeichneten Unterkünften
- Schweizer Reisegarantie

TERMINE 2018

Wöchentlich je nach Flugplan

PREISE PRO PERSON IN CHF

MIETWAGENKATEGORIE	01.05.–14.06. + 20.08.–30.09.2018		
	2 PERS.	3 PERS.	4 PERS.
Z z.B. VW UP	3'180	2'630	-
B z.B. VW Golf	3'250	2'675	2'915
N z.B. Skoda Octavia Kombi	3'485	2'830	3'035
FG z.B. Dacia Duster 4x4	3'735	2'995	3'155
MIETWAGENKATEGORIE	15.06.–19.08.2018		
Z z.B. VW UP	3'465	2'820	-
B z.B. VW Golf	3'620	2'920	3'100
N z.B. Skoda Octavia Kombi	3'895	3'105	3'235
FG z.B. Dacia Duster 4x4	4'360	3'415	3'470

FLUGZUSCHLÄGE P. P.

ab/bis Basel mit EasyJet auf Anfrage

Informationen zu den Flugverbindungen siehe Seite 6.

HINWEIS

Kinderpreis gültig bis 11 Jahre (mit Zustellbett im Zimmer der Eltern): CHF 1.880.–

UNSER TIPP

Lassen Sie sich auf einer geführten Super Jeep Safari von dem farbenprächtigen Hochlandgebiet Landmannalaugar verzaubern! Preis pro Person CHF 355 (siehe S. 39)

Blaue Lagune





Es gibt viel zu entdecken



Einmal richtig Luft holen



RUNDREISE FÜR WANDERER RUND UM ISLAND IN 15 TAGEN

Island **per Auto** und **zu Fuss** zu entdecken, ist die **optimale Kombination für aktive Individualisten**. Erkunden Sie auf eigene Faust verborgene Winkel der Insel und genießen Sie die Natur mit all ihren Besonderheiten. Über die Länge der Wanderungen entscheiden Sie. Eine **Walbeobachtung** im Norden und eine **Gletscherwanderung** sind Bestandteile dieser Rundreise. Fahrtstrecke: ca. 2400 km.

1. TAG | ANREISE – REYKJAVIK

Flug nach Keflavik und Übernahme des Mietwagens am Flughafen, Fahrt nach Reykjavik (bei später Ankunft erste Übernachtung in der Nähe von Keflavik).

2. TAG | WANDERUNG IM WALFJORD – BORGARFJORD

In Richtung Westen erreichen Sie den Hvalfjord. Hier können Sie zu einer 3-stündigen, anspruchsvollen Rundwanderung im Naturschutzgebiet Storiþotn starten (ca. 400 Höhenmeter). Der Wasserfall Glymur lässt sich von vorgelagerten Aussichtspunkten betrachten. 2 Übernachtungen im Borgarfjord-Gebiet.

3. TAG | HALBINSEL SNAEFELLSNES – WANDERUNG EYSTEINSDALUR

Die Attraktion der Halbinsel Snaefellsnes ist der Gletschervulkan Snaefellsjökull. Aus dem Tal Eysteinsdalur führen interessante Wanderrouen auf die Berge Hreggnasi (469 m) und Badarkista (668 m).

4. TAG | SKAGAFJORD – AKUREYRI

Über Blönduos fahren Sie zum Skagafjord. Diese Gegend ist bekannt für die Zucht der reinrassigen Islandpferde. Entlang der Ringstrasse erreichen Sie Akureyri, die grösste Stadt des Nordens.

5. TAG | MYVATN – WANDERUNGEN

Vorbei am Godafoss, dem „Wasserfall der Götter“, erwartet Sie das Myvatn-Gebiet mit seinen Pseudokratern. Möglichkeit zu diversen Wanderungen, z. B. auf den Krater Hverfjall. 3 Übernachtungen in der Region.

6. TAG | WALBEOBACHTUNG AB HUSAVIK ODER ASKJA CALDERA

Vom kleinen Fischerort Husavik starten Sie zu einer ca. 3-stündigen Walbeobachtungsfahrt in die Bucht Skjalfandi (im Preis inbegriffen). Die zweite Tageshälfte steht für weitere Wanderungen rund um das Myvatn-Gebiet zur Verfügung. Gegen Zuschlag (CHF 101,-) können Sie alternativ einen 12-stündigen Ausflug zur grossen Askja Caldera unternehmen (vom 22.06.-09.09. möglich).

Bekannteste Sehenswürdigkeit Islands





7. TAG | ASBYRGI – NATIONALPARK – WANDERUNG AM DETTIFOSS

Umrunden Sie die Halbinsel Tjörnes bis Asbyrgi – eine Wanderung über das Hochplateau bietet herrliche Ausblicke. Im Canyon des Flusses Jökulsá a Fjöllum entdecken Sie den kleineren Wasserfall Hafragilsfoss und wenig später Dettifoss, den wasserreichsten Fall Europas.

8. TAG | EGILSSTADIR – SEE LÖGURINN

Über die Einöde Mödrudalur gelangen Sie nach Egilsstaðir und zum See Lögurinn. Der Aufstieg zum Hengifoss lohnt sich.

9. TAG | OSTFJORDE – GLETSCHERLAGUNE JÖKULSARLON – SÜDOSTEN

Über das Fischerdorf Djúpivogur geht es zum Gletscher Vatnajökull, hier beeindruckt die schwimmenden Eisberge der Lagune. Übernachtung in der Region.

10. TAG | GLETSCHERWANDERUNG AM SVINAFELLSJÖKULL ODER HOCHLANDTOUR LAKAGIGAR

Im Skaftafell Nationalpark machen Sie eine geführte Gletscherwanderung auf den Svinafellsjökull (Trittsicherheit erforderlich, Dauer 2,5 Stunden, Beginn 14.00 Uhr, im Preis inbegriffen). Möglichkeit zur Wanderung zum Wasserfall Svartifoss (ca. 1,5 Std.). Statt der Gletscherwanderung können Sie auch an einer 10-stündigen Tour mit einem Hochlandbus zur einzigartigen Lakagigar-Kraterreihe teilnehmen. Sie haben etwa 3 Std. Zeit für eine Wanderung u.a. auf den Berg Laki (nur vom 01.07.–31.08. möglich). Übernachtung bei Kirkjubæjarklaustur.

11. TAG | WASSERFÄLLE SKOGAFOSS + SELJALANDSFOSS – LAUGARVATN

Zu den Perlen des Südens gehören neben dem schwarzen Sandstrand von Vik und dem Kap Dyrhólaey mit seinem Felsentor auch das Heimatmuseum Skogar, der Wasserfall Seljalandsfoss und die Gletscherzungen des Myrdalsjökull.

Tipp: Neben dem Wasserfall Skogafoss aufsteigen und die Aussicht genießen. 2 Nächte in Südisland.

12. TAG | WANDERUNG IM THJORSA-TAL

Fahren Sie am Gletscherfluss Thjorsa entlang zum Wikingerhof Stöng. Wanderung zur Schlucht Gjain oder zum Wasserfall Hjalparfoss im Tal Fossardalur.

13. TAG | WASSERFALL GULLFOSS – GEYSIRE – THINGVELLIR

Die wohl bekanntesten Sehenswürdigkeiten Islands sind der schöne Wasserfall Gullfoss und das Geysirgebiet. Besuch des Thingvellir Nationalparks, wo im Jahr 930 n. Chr. das erste demokratische Parlament gegründet wurde. Der Tag endet in Reykjavik (2 Nächte).

14. TAG | REYKJAVIK

Erkunden Sie die nördlichste Hauptstadt Europas auf eigene Faust oder nehmen Sie an einem fakultativen Ausflug teil.

15. TAG | REYKJAVIK – ABREISE

Je nach Flugplan haben Sie den Tag zur freien Verfügung. Abgabe des Mietwagens am Flughafen in Keflavik und Rückflug.



15 TAGE MIETWAGENREISE

P. P. AB CHF 2'695

PREISE & LEISTUNGEN

LEISTUNGEN

- Direktflug mit Icelandair (U-Klasse, nicht zurück-erstattbar, kein Kinderrabatt) ab Zürich oder Genf in der Economy-Klasse inkl. Steuern und Gebühren
- 1 Handgepäck- und 1 Freigeepäckstück pro Person
- 14 Tage Mietwagen der entsprechenden Kategorie inkl. unbegrenzte km, CDW-Versicherung, 24 % isländische Mehrwertsteuer
- Flughafenannahmegebühr
- 14 Übernachtungen inkl. Frühstück im DZ mit Etagenbad in landestypischen Unterkünften
- Walbeobachtungsfahrt ab Husavik
- Gletscherwanderung Svinafellsjökull oder Tagesausflug Lakagigar
- Wanderreiseführer mit Karten
- Island-Atlas und detaillierte Routenplanung
- Strassenkarte mit eingezeichneten Unterkünften
- Schweizer Reisegarantie

TERMINE 2018

Wöchentlich je nach Flugplan

PREISE PRO PERSON IN CHF

MIETWAGENKATEGORIE	01.05.–14.06. + 20.08.–30.09.2018		
	2 PERS.	3 PERS.	4 PERS.
Z z.B. VW UP	3'090	2'695	-
B z.B. VW Golf	3'155	2'745	2'820
N z.B. Skoda Octavia Kombi	3'395	2'900	2'940
FG z.B. Dacia Duster 4x4	3'645	3'065	3'065
MIETWAGENKATEGORIE	15.06.–19.08.2018		
Z z.B. VW UP	3'370	2'885	-
B z.B. VW Golf	3'530	2'990	3'010
N z.B. Skoda Octavia Kombi	3'800	3'175	3'145
FG z.B. Dacia Duster 4x4	4'265	3'480	3'375

FLUGZUSCHLÄGE P. P.

ab/bis Basel mit EasyJet auf Anfrage

Informationen zu den Flugverbindungen siehe Seite 6.

HINWEISE

Aufpreis für Unterbringung im Zimmer mit DU/WC: im DZ pro Person **CHF 270.-**

Kinderpreis gültig bis 11 Jahre (mit Zustellbett im Zimmer der Eltern): **CHF 1'995.-**

UNSER TIPP

Begeben Sie sich unter die Erde und entdecken Sie die eindrucksvolle Eishöhle Lofthellir in der Region Myvatn. Preis pro Person **CHF 218** (min. 2 Teilnehmer)

Der Wasserfall Godafoss ist einfach gigantisch!

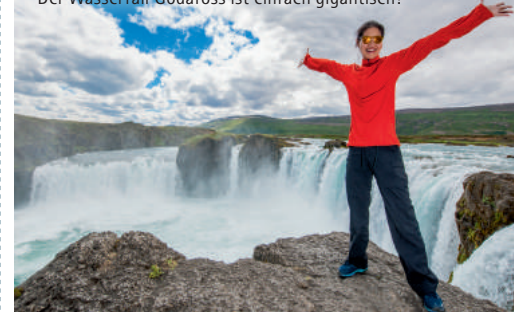

Walbeobachtung im Norden



Fotostopp



Gebirge Kerlingarfjöll



ZAUBERHAFTER WELTEN UNENTDECKTES ISLAND IN 15 TAGEN

So manches bleibt bei einer Rundreise unentdeckt, weil die Zeit fehlt. Auf dieser Reise verweilen Sie jedoch an **vielen zauberhaften Orten**. Neben der **Insel Flatey**, auf der die Zeit still zu stehen scheint, entdecken Sie die **einsamen Westfjorde**, den **See Myvatn** im Norden und das farbenprächtige **Geothermal-Gebirge Kerlingarfjöll**. Gönnen Sie sich die Zeit, einzelne Orte länger zu geniessen, um die wahren Besonderheiten dieser Plätze kennenzulernen. **Wanderer** und **Naturfreunde** kommen auf ihre Kosten. Fahrtstrecke: ca. 2300 km.

1. TAG | ANREISE – BLAUE LAGUNE – REYKJAVIK

Flug nach Keflavik und Übernahme des Mietwagens am Flughafen. Je nach Ankunftszeit lohnt sich der Besuch der Blauen Lagune. Fahrt nach Reykjavik, Übernachtung (bei später Ankunft erste Übernachtung in der Nähe von Keflavik).

2. TAG | THINGVELLIR – BORGARFJORD – HALBINSEL SNAEFELLSNES

Der Tag beginnt mit dem Besuch des Nationalparks Thingvellir, der sowohl geologisch als auch geschichtlich interessant ist. Im Jahre 930 wurde hier das erste demokratische Parlament der Welt gegründet. Durch den schönen Walfjord fahren Sie durch das Gebiet Borgarfjörður auf die Halbinsel Snæfellsnes (2 Nächte).

3. TAG | SNAEFELLSNES

Erkunden Sie die Halbinsel Snæfellsnes mit ihren Buchten, kleinen Fischerdörfern, den weissen Stränden und Lava-Formationen sowie den Gletschervulkan Snæfellsjökull. Die Halbinsel und der alles überragende weisse Kegel des Vulkans waren schon für Jules Verne die Vorlage zur „Reise zum Mittelpunkt der Erde“.

4. TAG | INSEL FLATEY – WESTFJORDE

Von Stykkisholmur bringt Sie die Fähre morgens zur kleinen Insel Flatey. Ein Spaziergang durch das autofreie Dörfchen vermittelt das Gefühl, dass die Zeit stehen geblieben ist. Am Nachmittag gelangen Sie mit der Fähre in die südlichen Westfjorde.

5. TAG | LATRABJARG – WASSERFALL DYNJANDI – ISAFJÖRDUR

Starten Sie den Tag mit dem Besuch des Vogelfelsens Latrabjarg, der den westlichsten Punkt Islands bildet. Während der Sommermonate der Nistplatz vieler Vogelarten. Auf dem Weg in die Westfjorde wartet der breite Wasserfall Dynjandi, an dem sich wunderbar verweilen lässt. Ziel des Tages ist der Hauptort der Westfjorde, Isafjörður (2 Nächte).

6. TAG | WESTFJORDE – MEERESANGELN

Geniessen Sie die Ruhe in den kleinen Orten entlang der Fjorde, lassen Sie die Stille auf sich wirken und die Seele baumeln. Nutzen Sie die Zeit für kleine Wanderungen, Kajakfahrten über die Fjorde oder unternehmen Sie eine Bootsfahrt mit eigenem Kapitän. Gehen Sie Hochseeangeln in diesem einzigartigen Revier (bei 2 Personen mit Kapitän/Angelguide inkl. Leihangelgerät und Overall pro Person ca. CHF 113,- für 2 Std. / CHF 147,- für 4 Std.). Alternativ können Sie auch dem Maritimuseum Osvör in Bolungarvík einen Besuch abstatten.

7. TAG | ISAFJÖRDUR – HRUTAFJÖRDUR

Die einsamen Fjorde zwischen Isafjörður und Hvammstangi bestimmen den Tag. Unterwegs können Sie Seehundbänke, den seltenen Seeadler und vielleicht Fontänen der Wale sichten.

8. TAG | SKAGAFJORD – SIGLUFJÖRDUR – DALVIK – AKUREYRI

Durch den Skagafjord erreicht man Hofsos mit dem wunderschön gelegenen Schwimmbad. Entlang der Küste gelangen Sie nach Siglufjörður, einst Zentrum der Heringindustrie. Das Heringsmuseum veranschaulicht das Leben der Isländer während des Heringsbooms. Durch den neuen Tunnel erreicht man den Eyjafjord, das Fischerdorf Dalvik und die grösste Stadt des Nordens, Akureyri (2 Nächte).

Naturbad am See Myvatn





9. TAG | GEBIET SEE MYVATN – NATURBAD

Der Tag ist dem interessanten Gebiet rund um den See Myvatn (dt. „Mückensee“) gewidmet, mit seinen Pseudokratern, dampfenden Erdspalten, fruchtbaren grünen Ebenen und vielfältigem Vogelleben. Je nach persönlichem Zeitplan lohnt sich auch der Besuch des Ortes Husavik, von wo aus mehrmals täglich Walbeobachtungstouren starten. Geniessen Sie nach einem ereignisreichen Tag ein erholsames Bad im Myvatn Naturbad, der Blauen Lagune des Nordens (Eintritt inkl.).

10. TAG | HOCHLANDROUTE KJÖLUR – GEBIRGE KERLINGARFJÖLL

Sie durchqueren das Landesinnere auf der Hochlandroute Kjölur zwischen den Gletschern Langjökull und Hofsjökull. Unterwegs laden die heissen Quellen von Hveravellir zu einem entspannenden Bad ein, bevor Sie das bunte Geothermal-Gebirge Kerlingarfjöll erreichen (2 Nächte in Hochlandhütten).

11. TAG | GEBIRGE KERLINGARFJÖLL

Der Tag ist dem Gebirge mit seiner beeindruckenden Farbenpracht gewidmet. Unzählige Wandermöglichkeiten zu höheren Aussichtspunkten und zu heissen Natur- und Schwefelquellen bieten sich an. Das unbewohnte Hochland, die Stille und Weite ziehen den Besucher in ihren Bann.



Hinter dem Wasserschleier

12. TAG | WASSERFALL GULLFOSS – GEYSIRE – SÜDKÜSTE

Der goldene Wasserfall Gullfoss und das Heissquellen-Gebiet der Geysire liegen am Ende der Hochlandroute und sind ein Muss für jeden Islandbesucher. Der Geysir Strokkur schießt in regelmässigen Abständen eine heisse Wasserfontäne in die Luft. Der Tag endet an der Südküste.

13. TAG | REYKJAVIK

Kurze Fahrt an der Gewächshäuserstadt Hveragerdi vorbei über das Hochplateau Hellisheidi nach Reykjavik. Entdecken Sie die bunte Hauptstadt und die Altstadt mit dem Hafenzirk. Abgabe des Mietwagens (2 Nächte).

14. TAG | REYKJAVIK, VULKAN EYJAFJALLAJÖKULL ODER LANDMANNALAUGAR (fakultative Ausflüge)

Geniessen Sie das Treiben im Zentrum von Reykjavik, starten Sie zu einer Walbeobachtungstour oder einer Stadtrundfahrt mit dem Fahrrad. Vielleicht nehmen Sie an einem geführten Ausflug mit Super-Jeep und Reiseleiter in das Rhyolithgebirge Landmannalaugar teil oder fahren an den Fuss des Vulkans Eyjafjallajökull (Preise auf Anfrage oder gemäss unserer Infobrochure).

15. TAG | REYKJAVIK – ABREISE

Transfer zum Flughafen in Keflavik und Rückflug.



15 TAGE MIETWAGENREISE

P. P. AB CHF 3'185

PREISE & LEISTUNGEN

LEISTUNGEN

- Direktflug mit Icelandair (U-Klasse, nicht zurückerstattbar, kein Kinderrabatt) ab Zürich oder Genf in der Economy-Klasse inkl. Steuern und Gebühren
- 1 Handgepäck- und 1 Freigeäckstück pro Person
- 12 Tage Mietwagen der entsprechenden Kategorie inkl. unbegrenzte km, CDW-Versicherung, 24 % isländische Mehrwertsteuer
- Flughafenannahmegebühr
- 14 Übernachtungen inkl. Frühstück im DZ mit Du/WC in landestypischen Unterkünften
- Fährüberfahrt Breidafjord
- 1 x Eintritt Myvatn Naturbad
- Flughafentransfer am Abreisetag
- Island-Atlas und detaillierte Routenplanung
- Strassenkarte mit eingezeichneten Unterkünften
- Schweizer Reisegarantie

TERMINE 2018

Wöchentlich je nach Flugplan

PREISE PRO PERSON IN CHF 2 PERS. | 3 PERS. | 4 PERS.

MIETWAGENKATEGORIE	01.05.–14.06. + 20.08.–30.09.2018		
A/ z.B. VW UP/ FG Dacia Duster 4x4	3'860	3'185	-
FG z.B. Dacia Duster 4x4	3'920	3'225	3'375
H z.B. Kia Sorento 4x4	4'125	3'365	3'475
I z.B. MMC Pajero 4x4	4'515	3'625	3'670
MIETWAGENKATEGORIE	15.06.–19.08.2018		
A/ z.B. VW UP/ FG Dacia Duster 4x4	4'260	3'455	-
FG z.B. Dacia Duster 4x4	4'505	3'620	3'665
H z.B. Kia Sorento 4x4	4'795	3'810	3'810
I z.B. MMC Pajero 4x4	5'360	4'190	4'095

FLUGZUSCHLÄGE P. P.

ab/bis Basel mit EasyJet auf Anfrage

Informationen zu den Flugverbindungen siehe Seite 6.

HINWEISE

Die Reise bieten wir auch mit einem Fahrzeugwechsel in Akureyri an, falls ein Allrad für die gesamte Zeit nicht gewünscht wird (Kat. A/FG). Die Kjölur-Route kann nur mit Allrad-Fahrzeugen befahren werden.

Kinderpreis gültig bis 11 Jahre (mit Zustellbett im Zimmer der Eltern): CHF 1'950.–

UNSER TIPP

Verlängern Sie Ihre Reise um 2 Nächte und besuchen Sie die Gletscherlagune Jökulsárlon in Südostisland. Sprechen Sie uns gerne an, wir unterbreiten Ihnen ein individuelles Angebot!

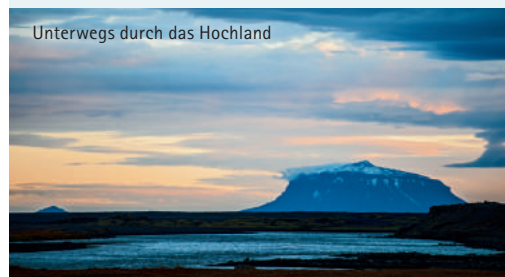

Unterwegs durch das Hochland



8 TAGE MIETWAGENREISE

P. P. AB CHF 1'105

PREISE & LEISTUNGEN

LEISTUNGEN

- Direktflug mit Icelandair (U-Klasse, nicht zurück-erstattbar, kein Kinderrabatt) ab Zürich oder Genf in der Economy-Klasse inkl. Steuern und Gebühren
- 1 Handgepäck- und 1 Freigeäckstück pro Person
- 7 Tage Mietwagen der entsprechenden Kategorie inkl. unbegrenzte km, CDW-Versicherung, 24 % isländische Mehrwertsteuer
- Flughafenannahmegebühr
- 7 Übernachtungen in einfachen Hütten mit Küche, Bad/WC, Bettwäsche und Handtüchern
- Island-Atlas und detaillierte Routenplanung
- Strassenkarte mit eingezeichneten Unterkünften
- Schweizer Reisegarantie

TERMINE 2018

Wöchentlich je nach Flugplan

PREISE PRO PERSON IN CHF

MIETWAGENKATEGORIE	01.05.–14.06. + 20.08.–30.09.2018		
	2 PERS.	3 PERS.	4 PERS.
Z z.B. VW UP	1'525	1'255	-
B z.B. VW Golf	1'555	1'275	1'105
N z.B. Skoda Octavia Kombi	1'665	1'350	1'160
FG z.B. Dacia Duster 4x4	1'775	1'420	1'215

MIETWAGENKATEGORIE	15.06.–19.08.2018		
	2 PERS.	3 PERS.	4 PERS.
Z z.B. VW UP	1'655	1'340	-
B z.B. VW Golf	1'730	1'390	1'195
N z.B. Skoda Octavia Kombi	1'845	1'470	1'250
FG z.B. Dacia Duster 4x4	2'065	1'615	1'360

FLUGZUSCHLÄGE P. P.

ab/bis Basel mit EasyJet auf Anfrage

Informationen zu den Flugverbindungen siehe Seite 6.

HINWEIS

Kinderpreis gültig bis 11 Jahre (mit Zustellbett im Zimmer der Eltern): CHF 1'220.–

UNSER TIPP

Den Gletscher Myrdalsjökull auf einer Snowmobiltour hautnah erleben! Preis pro Person ab CHF 255 (ca. 1 Stunde Transfer mit den Superjeep und ca. 1 Stunde Fahrt auf dem Gletscher, mind. 2 Personen)

VON HÜTTE ZU HÜTTE

8 TAGE SÜD-WEST

Entdecken Sie mit viel Zeit und Ruhe die **Sehenswürdigkeiten Süd- und Westlands**. Restaurants, Supermärkte und gut ausgestattete Tankstellen machen die **Selbstversorgung** einfach. Geniessen Sie schön gelegene **Hütten** in Südisland sowie im Borgarfjord-Distrikt im Westen. Entdecken Sie die **vielfältigen Ausflugsmöglichkeiten**: Lernen Sie das Islandpferd auf einem Ritt kennen, golfen Sie unter der **Mitternachtssonne** und erwandern Sie die **Halbinsel Snaefellsnes**. Oder lassen Sie einfach mal die Seele baumeln. Die Übernachtungen finden in einfachen **Ferienhütten** mit einer guten Basisausstattung statt. In Reykjavik beziehen Sie Studios bzw. Apartments.

1. TAG | ANREISE – BLAUE LAGUNE – REYKJAVIK

Flug nach Keflavik und Übernahme des Mietwagens am Flughafen. Je nach Ankunft lohnt sich der Besuch der einzigartigen Blauen Lagune. Weiterfahrt nach Reykjavik und Bezug eines Apartments im Herzen der Stadt. Entdecken Sie Islands aufregende Hauptstadt (1 Nacht)!

2. TAG | WASSERFALL GULLFOSS – GEBIET DER GEYSIRE – NATIONALPARK THINGVELLIR

Fahrt nach Südisland und Bezug der Ferienhütte (3 Nächte). Auf dem Weg kommen Sie an einigen Supermärkten vorbei – Einkaufen nicht vergessen! Unterwegs erleben Sie die beliebtesten Sehenswürdigkeiten Islands: Das Geothermalgebiet der Geysire, den „goldenen“ Wasserfall Gullfoss und das UNESCO-Weltkulturerbe Thingvellir. Hier tagte einst das älteste Parlament der Welt.

3. TAG | SÜDISLAND – THJORSARDALUR

Der Süden Islands bietet vielfältige Ausflugsmöglichkeiten: Kleine Fischerorte, unzählige Schwimmbäder mit HotPots (Jacuzzi) unter freiem Himmel sowie die einzigartige Schönheit der Natur. Durch das grüne Farmland des Südens gelangt man u.a. auch in das Tal des Gottes Thor, wo der Wikingerhof Stöng und das Heimatmuseum Skogar darauf warten, entdeckt zu werden.

4. TAG | SÜDKÜSTE – WESTMÄNNERINSELN

Am Küstenstreifen bei Vik beeindruckt der schwarze Sandstrand und der wilde Atlantik mit seinen Vogelklippen. Ein Abstecher auf die Westmännerinseln ist sehr zu empfehlen. Die Fähre bringt Sie in nur 30 Minuten auf die Insel Heimaey. Hier tobte im Jahre 1973 ein Vulkanausbruch, dessen Auswirkung auf die Stadt heute noch zu erkennen ist.

5. TAG | BORGARFJORD – REYKHOLT – WESTISLAND

Weiterfahrt nach Westisland in das Gebiet um den Ort Borgarnes und Bezug einer Ferienhütte für die nächsten 3 Nächte auf der Halbinsel Snaefellsnes. Tauchen Sie ein in die Welt der Sagas: Der historisch interessante Ort Reykholt, wo der Dichter Snorri Sturluson im 13. Jh. lebte, ist einer der Höhepunkte dieser Region.

6. TAG | HALBINSEL SNAEFELLSNES

Erkunden Sie die Halbinsel Snaefellsnes. Mit ihren charmannten Fischerorten, ihren hellen Sandstränden und einer grossartigen Vogelwelt wird Snaefellsnes auch „Island en miniature“ genannt. Der weisse, weithin sichtbare Gletschervulkan Snaefellsjökull diente in Jules Vernes Roman als Eingang auf der „Reise zum Mittelpunkt der Erde“.

7. TAG | BORGARFJORD – HVALFJORD

Das Landnahmezentrum in Borgarnes zeigt die Lebensbedingungen der ersten Siedler Islands. Durch ihre Schönheit beeindruckt die Lava-Wasserfälle Hraunfossar und Barnafoss. Für Wanderer ist die Fahrt in den Hvalfjörður (Walfjord) zu empfehlen. Sie erwartet eine anspruchsvolle Etappe zum hohen Wasserfall Glymur.

8. TAG | HALBINSEL REYKJANES – ABREISE

Je nach Flugplan haben Sie den Tag zur freien Verfügung. Auf dem Weg bietet sich (je nach Flugzeit) die Fahrt auf die Halbinsel Reykjanes zum See Kleifarvatn und den Schwefelfeldern Krisuvik an. Abgabe des Mietwagens am Flughafen in Keflavik und Rückflug.

HINWEIS: Je nach Flugplan bietet es sich an, statt der ersten die letzte Übernachtung in Reykjavik zu verbringen.

Im Nationalpark Thingvellir





VON HÜTTE ZU HÜTTE 15 TAGE RUND UM ISLAND

Während dieser PKW-Reise **umrunden Sie Island** mit viel Zeit für Besichtigungen und versorgen sich unterwegs selbst. Die gut gelegenen Unterkünfte sind **ausgezeichnete Ausgangspunkte für Unternehmungen** aller Art! Ob Reiten, Golfen, Wandern, Museumsbesuche, Walbeobachtungstouren oder einfach nur das Geniessen der traumhaften Landschaft: Für jeden ist etwas dabei! Sie übernachten in kleinen, **zweckmässig eingerichteten Hütten** (Grundausstattung: Kochgelegenheit, Du/WC). Da sich die Unterkünfte meist in Privatbesitz befinden, sind sie von unterschiedlichem Charakter. In **Reykjavik** beziehen Sie **Apartments**. Fahrtstrecke: ca. 2400 km.

1. - 2. TAG | ANREISE – REYKJAVIK – HALBINSEL REYKJANES

Flug nach Keflavik und Übernahme des Mietwagens am Flughafen. Fahrt nach Reykjavik. Erkunden Sie die aufregende Hauptstadt und besuchen Sie die Halbinsel Reykjanes mit ihren Solfatarenfeldern, schroffen Küstenfelsen und der Blaue Lagune. In Reykjavik starten mehrmals täglich Walbeobachtungsfahrten und Rundflüge vom Inlandflughafen (2 Nächte).

3. - 4. TAG | REYKJAVIK – BORGARFJORD – HALBINSEL SNAEFELLSNES

Der Borgarfjord-Distrikt erwartet Sie mit den Lava-Wasserfällen Hraunfossar und Barnafoss und dem Ort Reykholt, wo der Dichter Snorri Sturluson im 13. Jh. lebte. Erfahren Sie in Borgarnes im Landnahmezentrum etwas über die Lebensbedingungen der ersten Siedler und erkunden Sie die Halbinsel Snaefellsnes mit dem Gletschervulkan Snaefellsjökull, vielen charmanten Fischerorten entlang der Küste und bezaubernden Sandstränden. (2 Nächte).

5. - 7. TAG | SKAGAFJORD – AKUREYRI – SEE MYVATN

Über Blönduos fahren Sie in den Skagafjord, das Zentrum der isländischen Pferdezucht. Das Volkskundemuseum Glaumbær zeigt das Leben alter Zeiten! Nahe Akureyri erreichen Sie Ihre Unterkunft (3 Nächte). Erkunden Sie die grösste Stadt des Nordens, besuchen Sie das gemütliche Fischerörtchen Husavik und nutzen Sie die Gelegenheit zu Walbeobachtungen! Die Region Myvatn hält viele Überraschungen bereit: Pseudokrater, dampfende Erdspalten, ein vielfältiges Vogelleben und das Myvatn Nature Bath.

8. - 9. TAG | WASSERFALL DETTIFOSS – EGILSSTADIR – OSTISLAND

Auf dem Weg in den Osten Islands umrunden Sie die Halbinsel Tjörnes bis zur Felsschlucht Asbyrgi. Vom Dettifoss, dem gewaltigsten Wasserfall Islands, fahren Sie über die Hochlandebene Mödrudalur in die bewaldete Gegend um Islands östliche Stadt Egilsstadir. Hier bleibt genug Zeit für Wanderungen am See Lögurinn zu einem der höchsten Wasserfälle Islands, dem Hengifoss oder auch für einen Ausflug zum riesigen Staudamm am Karahnjúkar (2 Nächte).

10. - 11. TAG | OSTFJORDE – HÖFN – GLETSCHERLAGUNE JÖKULSARLON

Durch die Ostfjorde führt der Weg entlang der Küste mit Aussicht auf den riesigen Gletscher Vatnajökull. Die Gletscherlagune Jökulsarlon mit den schwimmenden Eisbergen lädt zu einer Fahrt mit Amphibienfahrzeugen oder Zodiacs

ein. Etwas weiter westlich wartet der Skaftafell-Nationalpark mit vielen Wandermöglichkeiten. Beliebt ist der schöne Basalt-Wasserfall Svartifoss und die nahen Gletscherzungen. Planen Sie hier z. B. eine geführte Gletscherwanderung ein (2 Nächte im Zimmer mit Du/WC und Frühstück).

12. - 13. TAG | VIK – SÜDKÜSTE – WESTMÄNNER INSELN

Entlang der Südküste können Sie die Vogelfelsen bei Vik, das Felsentor von Dyrhólaey, das Heimatmuseum Skogar, den Wasserfall Seljalandsfoss oder die Ausläufer des Vulkans Hekla erkunden. Eine Fähre bringt Sie in nur 30 Min. nach Heimaey, wo man auf der erst 40 Jahre alten Lava wandern kann und das Naturkundemuseum besichtigen sollte. Übernachtung im grünen Südisland (2 Nächte).

14. TAG | WASSERFALL GULLFOSS – GEBIET DER GEYSIRE – NATIONALPARK THINGVELLIR – REYKJAVIK

Noch weiter südlich warten die wohl berühmtesten Sehenswürdigkeiten Islands: Der Wasserfall Gullfoss, der schönste des Landes, das Geothermalgebiet der Geysire, wo der Geysir Strokkur regelmässig in die Höhe schiesst und der Nationalpark Thingvellir. Endstation der Rundreise ist Reykjavik (1 Nacht).

15. TAG | REYKJAVIK – ABREISE

Je nach Flugplan haben Sie den Tag zur freien Verfügung. Abgabe des Mietwagens am Flughafen in Keflavik und Rückflug.



Typische Inselbewohner

15 TAGE MIETWAGENREISE

P. P. AB CHF 2'415

PREISE & LEISTUNGEN

LEISTUNGEN

- Direktflug mit Icelandair (U-Klasse, nicht zurück-erstattbar, kein Kinderrabatt) ab Zürich oder Genf in der Economy-Klasse inkl. Steuern und Gebühren
- 1 Handgepäck- und 1 Freigegepäckstück pro Person
- 14 Tage Mietwagen der entsprechenden Kategorie inkl. unbegrenzte km, CDW-Versicherung, 24 % isländische Mehrwertsteuer
- Flughafenannahmegebühr
- 12 Übernachtungen in einfachen Hütten mit Küche, Bad/WC, Bettwäsche und Handtüchern
- 2 Übernachtungen inkl. Frühstück im DZ mit Du/WC in landestypischen Unterkünften in Südostisland
- Island-Atlas und detaillierte Routenplanung
- Strassenkarte mit eingezeichneten Unterkünften
- Schweizer Reisegarantie

TERMINE 2018

Wöchentlich je nach Flugplan

PREISE PRO PERSON IN CHF 2 PERS. 3 PERS. 4 PERS.

MIETWAGENKATEGORIE	01.05.–14.06. + 20.08.–30.09.2018		
Z z. B. VW UP	3'405	2'675	-
B z. B. VW Golf	3'475	2'720	2'415
N z. B. Skoda Octavia Kombi	3'715	2'880	2'530
FG z. B. Dacia Duster 4x4	3'965	3'045	2'655
MIETWAGENKATEGORIE	15.06.–19.08.2018		
Z z. B. VW UP	3'690	2'865	-
B z. B. VW Golf	3'850	2'970	2'560
N z. B. Skoda Octavia Kombi	4'125	3'155	2'735
FG z. B. Dacia Duster 4x4	4'590	3'465	2'970

FLUGZUSCHLÄGE P. P.

ab/bis Basel mit EasyJet auf Anfrage

Informationen zu den Flugverbindungen siehe Seite 6.

HINWEIS

Kinderpreis gültig bis 11 Jahre (mit Zustellbett im Zimmer der Eltern): CHF 1'895.–

UNSER TIPP

Gönnen Sie sich eine komfortable PKW-Kategorie z. B. Kat. I, Typ Toyota Landcruiser (4x4), zum Aufpreis von gesamt CHF 1'175.– (Basis Kat. FG bei 2 Personen 01.05.–14.06. & 20.08.–30.09.).

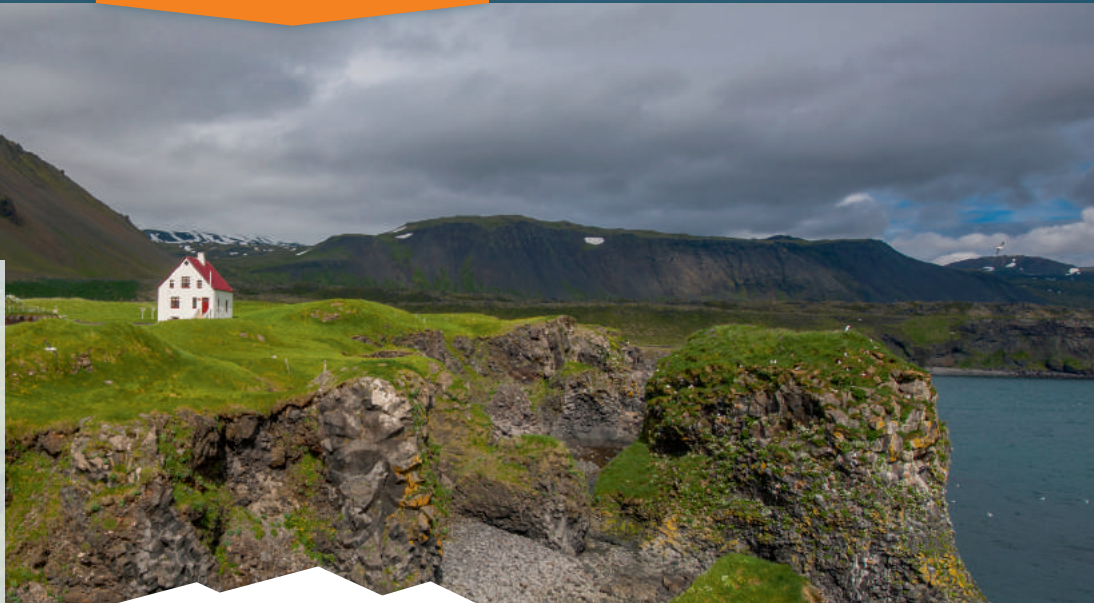

8 TAGE MIETWAGENREISE

P. P. AB CHF 1'195

PREISE & LEISTUNGEN

LEISTUNGEN

- Direktflug mit Icelandair (U-Klasse, nicht zurückerstattbar, kein Kinderrabatt) ab Zürich oder Genf in der Economy-Klasse inkl. Steuern und Gebühren
- 1 Handgepäck- und 1 Freigeepäckstück pro Person
- 7 Tage Mietwagen der entsprechenden Kategorie inkl. unbegrenzte km, CDW-Versicherung, 24 % isländische Mehrwertsteuer
- Flughafenannahmegebühr
- 7 Übernachtungen in Ferienhäusern mit Küche, Bad/ WC, Bettwäsche und Handtüchern
- Island-Atlas und detaillierte Routenplanung
- Strassenkarte mit eingezeichneten Unterkünften
- Schweizer Reisegarantie

TERMINE 2018

Wöchentlich Do-Do oder So-So

PREISE PRO PERSON IN CHF 2 PERS. | 3 PERS. | 4 PERS.

MIETWAGENKATEGORIE	01.05.–14.06. + 20.08.–30.09.2018		
Z z.B. VW UP	1'780	1'325	-
B z.B. VW Golf	1'815	1'350	1'195
N z.B. Skoda Octavia Kombi	1'945	1'435	1'260
FG z.B. Dacia Duster 4x4	2'075	1'525	1'325
MIETWAGENKATEGORIE	15.06.–19.08.2018		
Z z.B. VW UP	1'935	1'430	-
B z.B. VW Golf	2'020	1'485	1'295
N z.B. Skoda Octavia Kombi	2'160	1'580	1'370
FG z.B. Dacia Duster 4x4	2'415	1'750	1'495

FLUGZUSCHLÄGE P. P.

ab/bis Basel mit EasyJet auf Anfrage

Informationen zu den Flugverbindungen siehe Seite 6.

HINWEIS

Kinderpreis gültig bis 11 Jahre (mit Zustellbett im Zimmer der Eltern): CHF 645.–

FERIENHAUS-RUNDREISE

8 TAGE SÜDEN

Geniessen Sie die **Ruhe** und **Entspannung** Südislands und erkunden Sie die **Perlen** des **Südens** und **Westens** auf mehreren Tagesetappen. Sie wohnen in einem **gut ausgestatteten Ferienhaus** (ca. 60-120 m²), in **schöner Lage** und machen es sich für 8 Tage gemütlich. Von **Mai bis Mitte August** werden Sie die **langen Tage** und **kurzen Nächte** erleben und bereits ab **Ende August** bis in den Winter hinein gibt es **Nordlichter** zu sehen. Die vielfältige **Pracht** der bunten Herbstfarben besticht im **September**, dem mitunter schönsten Reisemonat für Island.

1. TAG | ANKUNFT – FERIENHAUS SÜDEN

Flug nach Keflavik und Übernahme des Mietwagens am Flughafen. Fahrt zum Ferienhaus.

2. – 7. TAG | TAGESAUSFLÜGE IN SÜD- UND WESTISLAND

Entdecken Sie die Naturschönheiten der Südküste mit den Wasserfällen Seljalandsfoss und Skogafoss, das Heissquellengebiet Haukadalur mit den Geysiren und Strokkur, der regelmässig in die Höhe schiesst, sowie den „goldenen“ Wasserfall Gullfoss. Besichtigen Sie den Nationalpark Thingvellir, seit 2004 UNESCO-Weltkulturerbe, wo ab 930 eines der ältesten Parlamente tagte und der Drift der amerikanischen und europäischen Kontinentalplatten sichtbar wird.

Ein schöner Spaziergang führt entlang der schwarzen Lavastrände des tosenden Atlantiks zu den steilen Vogelfelsen bei Vik. Statten Sie den Westmännerinseln einen Besuch ab. Die Fähre bringt Sie in nur 30 Minuten auf die Insel Heimaey, wo die Spuren des Vulkanausbruchs von 1973 noch zu sehen sind.

Ein Tagesausflug nach Reykjavik sollte nicht fehlen: Die Hauptstadt Islands besticht durch eine schöne Altstadt, Museen, Theater und den Hafen. Mehrmals täglich starten hier Walbeobachtungsfahrten. Shops, Cafes und Restau-

rants laden zum Bummeln und Verweilen ein. Den schönsten Ausblick über die Stadt, das Meer und den Hausberg Esja erhält man vom Turm der Halgrims-Kirche!

Ein weiterer Programmpunkt, den man sich nicht entgehen lassen sollte, ist der Besuch der einzigartigen Blauen Lagune auf der Reykjanes-Halbinsel.

Fahrt in Richtung Westen: Im schönen Borgarfjord lohnt sich ein Besuch im Landnahmezentrum des Städtchens Borgarnes und ein Ausflug zu den Lavawasserfällen Hraunfossar und Barnafoss.

Vielleicht reicht die Zeit auch für einen Abstecher auf die Halbinsel Snæfellsnes mit ihren hellen Sandstränden und dem schneebedeckten Vulkan Snæfellsjökull.

Oder geniessen Sie einfach nur die Ruhe, Natur pur, unternehmen Sie Wanderungen auf eigene Faust, besuchen Sie die Schwimmbäder der Umgebung wie das Fontana Wellness-Bad am See Laugarvatn. Entspannen Sie bei einem heissen Bad im Hot Pot (Jacuzzi) unter freiem Himmel.

8. TAG | ABREISE

Je nach Flugplan haben Sie den Tag zur freien Verfügung. Abgabe des Mietwagens am Flughafen in Keflavik und Rückflug.





FERIENHAUS-RUNDTREISE

15 TAGE NORD-SÜD

Diese **Ferienhausrundreise** eignet sich für alle, die das **Tagesprogramm kurzfristig entscheiden** möchten, die Ruhe und Abgeschiedenheit suchen oder mit Kindern unterwegs sind. Der **Norden** und **Süden Islands** warten mit vielen Sehenswürdigkeiten, Naturwundern, Kulturangeboten und der Möglichkeit, einfach nur die klare Luft und die Schönheit des Landes zu genießen. Die **individuell eingerichteten Ferienhäuser** (60-120 m²) bieten eine behagliche Atmosphäre und sind voll ausgestattet. Je nach Flugplan ist eine Süd-Nord-Variante möglich!

1. TAG | ANREISE – FERIENHAUS IM NORDEN

Flug nach Keflavik und Übernahme des Mietwagens am Flughafen. Fahrt entlang der Ringstrasse ca. 4-5 Stunden zum Ferienhaus im Norden. Bezug des Hauses für die nächsten 7 Nächte.

2. – 7. TAG | TAGESAUSFLÜGE IN NORDISLAND

Erkunden Sie die Perlen des Nordens mit dem farbenprächtigen Myvatn-Gebiet, dem gewaltigen Wasserfall Dettifoss oder der grünen Schlucht Asbyrgi. Die Region Myvatn beherbergt nicht nur zahlreiche Vögel, sondern auch Pseudokrater, Lava-Formationen und das Myvatn Nature Bath, das zum Baden in warmen, geothermischen Wasser einlädt. Unternehmen Sie vom Fischerdorf Husavik aus eine ca. 3-stündige Walbeobachtungsfahrt in die Bucht Skjalfandi (von Mai bis September mehrmals täglich). Sehr zu empfehlen: Vom Myvatn-Gebiet starten Ausflüge mit Allradbussen ins isländische Hochland zum Vulkan Askja. Akureyri, der Skagafjord – das Mekka der isländischen Pferdezucht – und der alte Bischofssitz Holar sind ebenso interessante Ausflugsziele wie das Auswanderermuseum in Hofos (hier lohnt sich ausserdem der Besuch des tollen Schwimmbades mit herrlichem Meerblick) oder das Heringsmuseum in Siglufjörður.

8. TAG | VON NORD NACH SÜD – FERIENHAUS IM SÜDEN

Über die Ringstrasse oder je nach Fahrzeug (4x4 Geländewagen erforderlich) über die Hochlandroute Kjölur, fahren Sie in den Süden Islands und beziehen nachmittags Ihr zweites Ferienhaus für die nächsten 7 Nächte.

9. – 14. TAG | TAGESAUSFLÜGE IN SÜDISLAND

Entlang der Südküste gibt es viel zu entdecken: Sehenswürdigkeiten wie das Geothermalgebiet der Geysire, der „goldene“ Wasserfall Gullfoss, oft als der schönste des Landes bezeichnet, der Nationalpark Thingvellir, das Kap Dyrhólaey, der schwarze Sandstrand von Vik und die Vogelfelsen sind Naturschönheiten der besonderen Art. Die Wasserfälle Skogafoss und Seljalandsfoss liegen unmittelbar an der Ringstrasse 1. Das Heimatmuseum Skogar und Stöng, ein Hof aus der Wikingerzeit, bieten Einblicke in das isländische Leben vergangener Tage. Vielleicht bleibt noch Zeit um einen Ausflug in den Osten zur Gletscherlagune Jökulsárlon mit ihren schwimmenden Eisbergen zu unternehmen! Wer junge Lava sehen möchte, sollte einen Abstecher auf die Westmännerinseln machen. Die Insel Heimaey wird in nur 30 Minuten mit der Fähre erreicht und ist ein eindrucksvolles Ziel für Geologen, Freunde der Papageitaucher und Naturliebhaber. Auch Reykjavik, Islands vitale Hauptstadt, ist einen Tagesausflug wert! Die Altstadt lädt zu einem Einkaufsbummel ein. Shops, Cafes, Restaurants und Museen lassen keine Wünsche offen!

15. TAG | ABREISE

Je nach Flugplan haben Sie den Tag zur freien Verfügung. Abgabe des Mietwagens am Flughafen in Keflavik und Rückflug.

Lupinen am Wegesrand



Weitere Ferienhäuser auf Seite 66



15 TAGE MIETWAGENREISE

P. P. AB CHF 1'995

PREISE & LEISTUNGEN

LEISTUNGEN

- Direktflug mit Icelandair (U-Klasse, nicht zurückerstattbar, kein Kinderrabatt) ab Zürich oder Genf in der Economy-Klasse inkl. Steuern und Gebühren
- 1 Handgepäck- und 1 Freigeäckstück pro Person
- 14 Tage Mietwagen der entsprechenden Kategorie inkl. unbegrenzte km, CDW-Versicherung, 24 % isländische Mehrwertsteuer
- Flughafenannahmegebühr
- 2x 7 Übernachtungen in Ferienhäusern mit Küche, Bad/WC, Bettwäsche und Handtüchern
- Island-Atlas und detaillierte Routenplanung
- Strassenkarte mit eingezeichneten Unterkünften
- Schweizer Reisegarantie

TERMINE 2018

Wöchentlich Do-Do oder So-So

PREISE PRO PERSON IN CHF 2 PERS. | 3 PERS. | 4 PERS.

MIETWAGENKATEGORIE	01.05.–14.06. + 20.08.–30.09.2018		
Z z.B. VW UP	3'170	2'255	-
B z.B. VW Golf	3'235	2'295	1'995
N z.B. Skoda Octavia Kombi	3'475	2'460	2'115
FG z.B. Dacia Duster 4x4	3'725	2'625	2'240
MIETWAGENKATEGORIE	15.06.–19.08.2018		
Z z.B. VW UP	3'455	2'445	-
B z.B. VW Golf	3'615	2'550	2'185
N z.B. Skoda Octavia Kombi	3'890	2'735	2'320
FG z.B. Dacia Duster 4x4	4'355	3'045	2'550

FLUGZUSCHLÄGE P. P.

ab/bis Basel mit EasyJet auf Anfrage

Informationen zu den Flugverbindungen siehe Seite 6.

HINWEIS

Kinderpreis gültig bis 11 Jahre (mit Zustellbett im Zimmer der Eltern): CHF 745.–

UNSER TIPP

Ein Tagesausflug mit dem Hochlandbus bis zum Vulkangebiet Dyngjufjöll und Askja ist ein Naturerlebnis der besonderen Art mit unvergesslichen Eindrücken. Preis pro Person CHF 220.–



Lundi der Papageitaucher



Kleines Museum in den Westfjorden



GROSSE ISLAND-UMRUNDUNG RUND UM ISLAND IN 20 TAGEN

Alle Landschaften und Facetten der Natur Islands deckt diese **grosse Inselumrundung** ab: Die schöne Halbinsel **Snaefellsnes**, die einsamen **Westfjorde** und die Sehenswürdigkeiten entlang der Ringstrasse entdecken Sie mit dem Mietwagen. Die Naturperlen rund um den **Myvatn-See** wie auch die **Gletscherlagune Jökulsárlon** gehören zu den Höhepunkten der Reise. Sie lernen das farbenprächtige **Hochland auf einer geführten Jeep-Tour** kennen, bevor Sie etwas Zeit für die Erkundung der isländischen Hauptstadt Reykjavik haben. Fahrtstrecke: ca. 3000 km.

1. TAG | ANREISE – BLAUE LAGUNE – REYKJAVIK

Flug nach Keflavik und Übernahme des Mietwagens am Flughafen. Je nach Ankunft lohnt sich der Besuch der Blauen Lagune. Fahrt nach Reykjavik, Übernachtung (bei später Ankunft erste Übernachtung in der Nähe von Keflavik).

2. TAG | NATIONALPARK THINGVELLIR – BORGARFJÖRDUR-DISTRIKT

Beginnen Sie Ihre Rundreise im Nationalpark Thingvellir. Hier wurde das erste demokratische Parlament der Welt gewählt. Der Drift der amerikanischen und eurasischen Kontinentalplatten ist ausserdem sichtbar. Anschliessend erreichen Sie die Borgarfjörður-Region mit dem interessanten Ort Reykholt und der Heisswasserquelle Deildartunguhver.

3. TAG | BORGARFJÖRDUR-DISTRIKT – HALBINSEL SNAEFELLSNES

Widmen Sie den Tag der schönen Halbinsel Snaefellsnes. Der Gletscher Snaefellsjökull, ein erloschenes Vulkangebiet, das von einer mächtigen Eiskappe überragt wird, war für den Schriftsteller Jules Verne der Eingang zum Mittelpunkt der Erde. An der südlichen Küste liegen die Fischerdörfer Hellnar und Arnarstapi. Es erwarten Sie bizarre Felsformationen und markante Vogelklippen.

4. TAG | BREIDAFJÖRDUR – LATRABJARG – WESTFJORDE

Die 3-stündige Fährfahrt von Stykkisholmur durch die Inselwelt des Breidafjords bringt Sie in die einsamen Westfjorde.

Von dort ist es zum westlichsten Punkt Europas, der Felsenklippe Latrabjarg, eine der bedeutendsten Seevogelbrutstätten der Welt, nicht mehr weit.

5. TAG | WESTFJORDE – ISAFJÖRDUR

Der breite Wasserfall Dynjandi am Arnarfjörður liegt auf dem einsamen Weg zum Fischerdorf Flateyri. Tief in den abgechiedenen Westfjorden geniessen Sie Stille und Einsamkeit.

6. TAG | ISAFJÖRDUR – DRANGSNES

Ein Abstecher zum Maritimuseum Ósvör in Bolungarvík bietet sich an. Kennzeichnend für den Nordwesten ist die herrliche Fjordlandschaft. Immer wieder windet sich die Strasse über Gebirgspässe. Nicht selten lassen sich Seehunde erblicken.

7. TAG | HRUTAFJÖRDUR – VATNSNES

Nach der Fahrt durch den Hrutafjörður lädt die Halbinsel Vatnsnes mit Seehundbänken und der Felsformation Hvítserkur zur Umrundung ein.

8. TAG | SKAGAFJÖRDUR – SIGLUFJÖRDUR – AKUREYRI

Vorbei an der schwarzen Steinkirche von Thingeyrar geht es über eine Hochebene in den Skagafjörður, der Hochburg der Islandpferdezucht. Besuchen Sie das Volkskundemuseum Glaumbaer, den alten Bischofssitz Holar und fahren Sie durch die Fischerorte Siglufjörður (Tipp: Besuch des Heringmuseums) und Ólafsfjörður (Tunneldurchfahrt) nach Akureyri.

Am Hafen von Reykjavik





9. TAG | AKUREYRI – HUSAVIK

Nach einem Stadtbummel durch Akureyri Fahrt nach Husavik. Sie passieren den mächtigen „Wasserfall der Götter“, Godafoss. Lassen Sie sich eine Walbeobachtungsfahrt (ca. 3 Std.) nicht entgehen (2 Nächte in Nordisland).

10. TAG | MYVATN – GEBIET – MYVATN NATURBAD

Das Myvatn-Gebiet zählt zu den schönsten und vulkanisch aktivsten Gebieten in Island. Besichtigen Sie z. B. die Pseudokrater in Skutustadir, das Lavalabyrinth Dimmuborgir, die kochenden Schlammquellen und Solfatarenfelder von Namaskard. Geniessen Sie ein warmes Bad im Myvatn Nature Bath.

11. TAG | ASBYRGI – THORSHÖFN – VOPNAFJÖRDUR – EGILSSTADIR

Vom Fischerstädtchen Husavik fahren Sie zur Felsenschlucht Asbyrgi und erreichen den Wasserfall Dettifoss, der zu den wasserreichsten Europas zählt. Abseits der Zivilisation überqueren Sie die Hochebene Óxarfjadarheiði über Thorshöfn vorbei an dem Ort Vopnafjörður bis Egilsstadir (2 Nächte).

12. TAG | LÖGURINN – KARAHNJUKAR

Entlang dem See Lögurinn geht es nach Karahnjúkar im östlichen Hochland. Hier kann ein riesiger Staudamm besichtigt werden.

13. TAG | OSTFJORDE – HÖFN – GLETSCHERLAGUNE JÖKULSARLON

Die Strecke führt durch den geologisch ältesten Teil des Landes, die Ostfjorde. Ein Höhepunkt des Tages ist die Gletscherlagune Jökulsarlon. Eine Bootsfahrt zwischen den schwimmenden Eisriesen sollte man sich nicht entgehen lassen.

14. TAG | SKAFTAFELL – KIRKJUBAEJARKLAUSTUR

Im bewaldeten Nationalpark Skaftafell lohnt sich die Wanderung zum basaltumringten Wasserfall Svartifoss. Von hier aus ist der Blick auf die Gletscher, Vulkane und das Meer einzigartig.



Isländer unter sich

15. TAG | VIK – WESTMÄNNERINSELN – SÜDISLAND

Zu den Perlen des Südens gehören das Heimatmuseum Skogar sowie die Wasserfälle Seljalandsfoss und Skogafoss. Die Westmännerinseln sind in ca. 30 Min. mit der Fähre zu erreichen! Entlang des Gletscherflusses Thjorsa erreichen Sie den See Laugarvatn (2 Nächte in Südisland).

16. TAG | WASSERFALL GULLFOSS – GEBIET DER GEYSIRE

Im Süden befinden sich die wohl berühmtesten Sehenswürdigkeiten Islands: Der Wasserfall Gullfoss, der in mehreren Stufen hinabstürzt und das Geysirgebiet, wo der aktive Strokkur in regelmässigen Abständen in die Höhe schiesst.

17. TAG | HELLISHEIDI – REYKJAVIK

Vorbei an der Gewächshäuserstadt Hveragerði geht es auf die Hochebene Hellsheiði. Eine Wanderung am vulkanischen Berg Hengill führt zu natürlichen heißen Quellen. Ihre Fahrt endet in der Hauptstadt Reykjavik mit der Abgabe des Mietwagens (3 Nächte).

18. TAG | SUPER-JEEP ERLEBNIS LANDMANNALAUGAR

Die Fahrt mit dem Super-Jeep (mit Fahrer/Reiseleiter, deutsch, ggf. englisch) ist ein wahres Abenteuer. Vorbei am Vulkan Hekla geht es über das isländische Hochland in das farbenprächtige Gebiet Landmannalaugar mit natürlichen heißen Quellen. Badesachen nicht vergessen.

19. TAG | TAG ZUR FREIEN VERFÜGUNG

Nutzen Sie den Tag, um Islands Hauptstadt Reykjavik mit der Altstadt, der Hallgrímskirche oder dem neuen Konzerthaus Harpa am Hafen zu entdecken.

20. TAG | REYKJAVIK – ABREISE

Transfer zum Flughafen in Keflavik und Rückflug.



20 TAGE MIETWAGENREISE

P. P. AB CHF 3'895

PREISE & LEISTUNGEN

LEISTUNGEN

- Direktflug mit Icelandair (U-Klasse, nicht zurück-erstattbar, kein Kinderrabatt) ab Zürich oder Genf in der Economy-Klasse inkl. Steuern und Gebühren
- 1 Handgepäck- und 1 Freigeäckstück pro Person
- 16 Tage Mietwagen der entsprechenden Kategorie inkl. unbegrenzte km, CDW-Versicherung, 24 % isländische Mehrwertsteuer
- Flughafenannahmegebühr
- 19 Übernachtungen inkl. Frühstück im DZ mit Du/WC in landestypischen Unterkünften
- Geführte Jeep-Safari nach Landmannalaugar ab/bis Unterkunft in Reykjavik
- Fährüberfahrt Breidafjörd
- Flughafentransfer am Abreisetag
- Island-Atlas und detaillierte Routenplanung
- Strassenkarte mit eingezeichneten Unterkünften
- Schweizer Reisegarantie

TERMINE 2018

Wöchentlich je nach Flugplan

PREISE PRO PERSON IN CHF

MIETWAGENKATEGORIE	01.05.–14.06. + 20.08.–30.09.2018		
	2 PERS.	3 PERS.	4 PERS.
Z z. B. VW UP	4'599	3'895	-
B z. B. VW Golf	4'675	3'950	4'285
N z. B. Skoda Octavia Kombi	4'950	4'130	4'418
FG z. B. Dacia Duster 4x4	5'235	4'320	4'560
MIETWAGENKATEGORIE	15.06.–19.08.2018		
Z z. B. VW UP	4'925	4'115	-
B z. B. VW Golf	5'105	4'235	4'495
N z. B. Skoda Octavia Kombi	5'415	4'440	4'650
FG z. B. Dacia Duster 4x4	5'945	4'795	4'915

FLUGZUSCHLÄGE P. P.

ab/bis Basel mit EasyJet auf Anfrage

Informationen zu den Flugverbindungen siehe Seite 6.

HINWEIS

Kinderpreis gültig bis 11 Jahre (mit Zustellbett im Zimmer der Eltern): CHF 2'590.–

UNSER TIPP

Geniessen Sie in Reykjavik das 4* Hotel Holt! Aufpreis für 3 Nächte im Doppelzimmer am Ende der Reise CHF 159.– pro Person



Kochende Schwefelfelder



**FRÜH BUCHEN
LOHNT SICH!**
CHF 120.- RABATT
PRO BUCHUNG BIS 31.12.2017

Strandwanderung am Ingolfshöfði



Heisse Quellen in den Westfjorden



UNSERE GRUPPENREISEN

Ganz gleich, ob Sie eine kurze oder auch längere Reise planen, ob Sie die Naturwunder entlang der berühmten Ringstrasse erleben, das Hochland erkunden oder auch die quirlige Hauptstadt Reykjavik samt Umgebung kennenlernen möchten: Auf jeder unserer Gruppenreisen erfahren Sie mit Gleichgesinnten die Vielfalt Islands mit deutschsprachiger Reiseleitung. Erleben Sie eines der letzten Abenteuer Europas!

BUSSE IN ISLAND

Die Busse in Island verfügen über einen guten technischen Standard. Es ist allerdings zu bedenken, dass die Busse den extremen Strassen- und Witterungsverhältnissen Islands ausgesetzt sind. Insbesondere bei Hochlandüberquerungen werden die Fahrzeuge daher teilweise stark beansprucht, was sich auch im äusseren Erscheinungsbild widerspiegelt. Staubentwicklung in den Bussen ist bei Fahrten über Schotterpisten nicht zu vermeiden. In den Bussen stehen keine Toiletten zu Verfügung, dafür werden ausreichend Stopps eingeplant. Je nach Grösse der Gruppe und des Busses wird das Gepäck in einem Anhänger transportiert.

REISELEITER

Auf allen von uns durchgeführten Reisen garantieren wir eine deutschsprachige Reiseleitung. Bei Kleingruppen bis zu 16 Personen wird Ihre Reiseleitung in der Regel auch den Bus fahren. Unsere Reiseleiter sind erfahren, vermitteln viel über Land und Leute und stehen in einem ständigen Kontakt mit unserem Service-Büro in Reykjavik.

DIE UNTERKÜNFTE

Bei unseren Gruppenreisen werden vorwiegend Hotels und Landgasthöfe der Mittelklasse gebucht. Die Zimmer in Reykjavik sind meist grosszügig geschnitten. In ländlichen Gebieten können die Zimmer klein sein. Einzelzimmer sind generell recht klein und ein Zimmer für drei Personen entspricht einem Doppelzimmer mit Zustellbett, das ggf. sehr wenig Platz bietet. Der Hotelstandard ist relativ gut, kann aber in Einzelfällen vom mitteleuropäischen Standard abweichen.

HALBES DOPPELZIMMER

Für Alleinreisende besteht die Möglichkeit ein halbes Doppelzimmer zu buchen, so können Mehrkosten vermieden werden. Island ProTravel ist bestrebt eine(n) für Sie passende(n) Zimmer-Partner(in) zu finden. Gelingt dies nicht, bleibt der reguläre Einzelzimmerpreis bestehen.

ROUTEN

Starke Winde, Schnee oder auch Regenfälle können die Reise beeinflussen. Der Reiseverlauf wird soweit eingehalten, wie es uns bedingt durch Wetter- und Strassenverhältnisse möglich ist. Insbesondere die Befahrbarkeit der Hochlandpisten ist wetterabhängig, ggf. sind diese gesperrt. Änderungen müssen wir uns daher vorbehalten. Auch die Lage der Unterkünfte kann die Routenführung beeinflussen. Je nach Lage der Hotels variieren die angegebenen Reiseverläufe etwas.

GEBÜHREN

Es können Eintrittsgebühren für Sehenswürdigkeiten anfallen, die ausschliesslich vor Ort zahlbar sind. Des Weiteren sind sanitäre Anlagen in Island kostenpflichtig, die Preise können vor Ort entrichtet werden.

KONDITION

Wanderungen auf unebenem Gelände erfordern eine reguläre Kondition und eine gewisse Trittsicherheit.

FRÜHSTÜCK AM ABREISETAG

Die Rückflüge in die Schweiz erfolgen in der Regel morgens, so dass eine frühe Abholung (ca. 02.30 Uhr) durch den Transferbus notwendig ist. Bitte beachten Sie, dass nicht jedes Hotel zu dieser frühen Zeit ein Frühstück anbietet.

FLUGHAFENTRANSFERS IN ISLAND

Nach Ankunft am Flughafen Keflavik und vor Abflug organisieren wir, wenn im Reisepreis inbegriffen, die Flughafen-transfers in Island. Aufgrund des grossen Passagieraufkommens am Flughafen und der Wegstrecke nach Reykjavik rechnen wir mit ca. 1,5-2 Stunden Transferzeit. Ggf. ist ein Umstieg in einen kleineren Bus für die engen Strassen in Reykjavik bzw. in einen grösseren Bus für die Schnellstrasse zum Flughafen ohne Gepäckservice notwendig.

Änderungen im Routenverlauf bedingt durch Unterkunftwechsel oder Wetter und Strassenverhältnisse sind vorbehalten.

BITTE BEACHTEN SIE FOLGENDE ABKÜRZUNGEN IN UNSEREN LEISTUNGS- UND PREISBESCHREIBUNGEN

EZ	EINZELZIMMER
DZ	DOPPELZIMMER
DZZ	DOPPELZIMMER MIT ZUSTELLBETT
KIND	FESTPREIS (2-11 JAHRE EINSCHL.) IM ZUSTELLBETT IM DZ DER ELTERN
P. P.	PRO PERSON
PERS.	PERSONEN (ANZAHL)



Namaskard im Norden



UNSERE GRUPPENREISEN IM ÜBERBLICK:

	Seite
8 Tage Städtereise Reykjavik – Standortreise	38-39
6 Tage Island zum Kennenlernen – der Süd-Westen und Reykjavik	40
8 Tage Juwelen der Insel – rund um Island	41
10 Tage Kräftepiel der Elemente – Schweiz Spezial	42
13 Tage Naturwunder Islands – rund um die Insel inklusive Hochland	43
15 Tage Glanzlichter des Nordens – Islandumrundung inklusive Westfjorde	44-45
17 Tage Island Panorama – die grosse Studien-Rundreise	46-47
13 Tage Rund um Island – Wandern und Baden	48
13 Tage Wandern abseits der Zivilisation	49
13 Tage Wanderreise Weite, Wildnis, Abenteuer	50
5 Tage Geführte Wanderreisen Laugavegur und Borgarfjörður Eystri	51
z. B. 6 Tage Privat geführte Reisen – ein unvergessliches Erlebnis	56-57

Lupinenfelder im Sommer



Der grosse Geysir



Beliebtes Fotoobjekt





8 TAGE BUSRUNDREISE
P. P. AB CHF 1'725

PREISE & LEISTUNGEN

LEISTUNGEN

- Direktflug mit Icelandair (U-Klasse, nicht zurück-erstattbar, kein Kinderrabatt) ab Zürich oder Genf in der Economy-Klasse inkl. Steuern und Gebühren
- 1 Handgepäck- und 1 Freigeäckstück pro Person
- Flughafentransfers in Island
- Ausflugsprogramm laut Reiseverlauf mit deutschsprachiger Reiseleitung
- 7 Übernachtungen inkl. Frühstück im Zimmer mit Du/WC im gebuchten Hotel in Reykjavik
- Taschen-Reiseführer „Island“ mit hilfreichen Tipps und Informationen
- Schweizer Reisegarantie

PREISE PRO PERSON IN CHF

Reisezeit	01.10.–31.10.	01.05.–31.05. 01.09.–30.09.	01.06.–31.08.
3* 22 HILL HOTEL			
EZ	2'065	2'450	2'450
DZ	1'635	1'825	1'825
DZZ	1'520	1'725	1'725
3* Hotel Fron			
EZ	2'325	3'070	3'070
DZ	1'675	2'165	2'165
DZZ	1'805	2'165	2'165
Hotel Cabin			
EZ	2'650	3'090	3'090
DZ	1'960	2'245	2'245
DZZ	1'790	1'975	1'975
3* Keahotel Storm			
EZ	2'530	2'965	2'965
DZ	2'820	2'050	2'050
DZZ	-	-	-

FLUGZUSCHLÄGE P. P.

ab/bis Basel mit EasyJet auf Anfrage
Informationen zu den Flugverbindungen siehe Seite 6.

HINWEISE

Bei einer Gruppengrösse unter 14 Personen wird die Reise mit leicht geändertem Reiseverlauf durchgeführt.
Ggf. werden die Ausflüge deutsch-englischsprachig geführt.

STÄDTEREISE REYKJAVIK
EINE WOCHE MIT AUSFLÜGEN

Reykjavik ist ein idealer Ausgangspunkt, um die bekanntesten Sehenswürdigkeiten Islands zu erkunden. Ohne erneut Ihre Koffer zu packen zu müssen, können Sie auf **Tagesausflügen** in der **Blauen Lagune** baden sowie **Geysire** und beeindruckende **Wasserfälle** erleben. Vier Ausflüge in den **Süden** und **Süd-Westen** sind in diesem Wochenprogramm enthalten. Die freien Tage können Sie nach Ihren individuellen Wünschen gestalten. Garantierte Abfahrten mit max. 38 Teilnehmern.

1. TAG | ANREISE – REYKJAVIK

Flug nach Keflavik und Transfer zur Unterkunft in Islands Hauptstadt. Abend zur freien Verfügung.

2. TAG | STADTRUNDFAHRT REYKJAVIK

Der Tag beginnt mit einer Stadtrundfahrt zur Erkundung der isländischen Hauptstadt. Der Nachmittag steht für eigene Unternehmungen zur Verfügung.

3. TAG | TAGESAUSFLUG THINGVELLIR – HRAUNFOSSAR – BORGARFJORD

Auf diesem Tagesausflug (Dauer ca. 8 Std.) lernen wir den Nationalpark Thingvellir, seit 2004 UNESCO Weltkulturerbe, kennen. Der Weg führt uns weiter in den Distrikt Borgarfjörður. Hier wirkte und lebte der Schriftsteller Snorri Sturluson (13. Jh.). Unterwegs begeistern die schönen Lavawasserfälle Hraunfossar und Barnafoss. Abend in Reykjavik zur freien Verfügung.

4. TAG | TAGESAUSFLUG SÜDKÜSTE

Fahrt durch das fruchtbare Farmland Südislands zu den imposanten Wasserfällen Seljalandsfoss und Skogafoss und den Gletscherzungen des Myrdalsjökull. An der Südspitze Islands, nahe Vik, unternehmen wir einen Spaziergang am schwarzen Lavastrand und bewundern die hohen Vogelklippen und bekannten Felsnadeln in der Brandung. (Ausflugsdauer ca. 9-10 Std.). Abend zur freien Verfügung.

5. TAG | TAG ZUR FREIEN VERFÜGUNG

Der Tag steht für eigene Unternehmungen oder fakultative Ausflüge zur freien Verfügung. Wir empfehlen eine Walbeobachtungsfahrt ab Hafen Reykjavik (fakultativ, siehe S. 39).

6. TAG | TAGESAUSFLUG WASSERFALL GULLFOSS UND GEYSIRE

Das berühmte Geothermalgebiet bildet den Höhepunkt des Tages. Der aktive Geysir Strokkur schießt hier in regelmäßigen Abständen eine 25 bis 30m hohe Fontäne in die Luft. In

der Nähe befindet sich Gullfoss, der beeindruckende „goldene Wasserfall“. Gewaltige Wassermengen stürzen in mehreren Stufen in eine tiefe Schlucht. (Ausflugsdauer ca. 6 Std.). Abend zur freien Verfügung.

7. TAG | SUPERJEEPTOUR LANDMANNALAUGAR (FAKULTATIV)

Der Tag steht für eigene Unternehmungen oder fakultative Ausflüge zur Verfügung. Vielleicht haben Sie Interesse, das Hochland auf einem geführten Ausflug kennenzulernen, z. B. das Landmannalaugar-Gebirge. Mit einem hochlandtauglichen Geländewagen führt Sie ein ortskundiger Fahrer-Reiseleiter zu einem der schönsten Plätze Islands: Erleben Sie die farbigen Berge, imposante Lavafelder und heisse Quellen auf einem unvergesslichen Ausflug. Hier ist Erlebnis garantiert! (siehe S. 39)

8. TAG | ABREISE

Transfer zum Flughafen und Rückreise zum Ausgangsort.



Entlang der Südküste

TERMINE 2018 DIENSTAG

22.05.–29.05.	03.07.–10.07.	28.08.–04.09.
05.06.–12.06.	17.07.–24.07.	02.10.–09.10.
19.06.–26.06.	31.07.–07.08.	
26.06.–03.07.	07.08.–14.08.	

Donnerstag / Sonntag: Wöchentliche Abfahrten im Zeitraum 01.05.–31.10.2018 mit verschiedenen isländischen Partnern, die deutsch-englischsprachige Reiseleitungen stellen. Leicht geänderter Reiseverlauf.

Zuschlag Donnerstag / Sonntag: pro Person CHF 128.–



UNSERE AUSFLUGSTIPPS

Gestalten Sie die freien Tage während Ihres Aufenthalts in Reykjavik ganz nach Ihren Wünschen.

Eine Vielzahl spannender Tagesausflüge ist direkt ab Ihrem Hotel buchbar.

BOOTSTOUR ZUR WALBEOBACHTUNG

Mitten im Atlantik gelegen bietet Island den optimalen Ausgangspunkt für Walbeobachtungsfahrten. Begeben Sie sich auf eine spannende Bootsfahrt durch die Bucht Faxaflói auf der Suche nach Walen, Delfinen und Seevögeln.

LEISTUNGEN

Bootsfahrt ab/bis Hafen Reykjavik
(Dauer: etwa 2-3,5 Std.), ggf. Abholung vom Hotel.

TERMINE

15. Mai - 15. Sept.: 9:00/10:00/13:00/14:00/17:00 Uhr,
ganzjährig 13:00 Uhr bzw. auf Anfrage.

Preis pro Person: CHF 95

(zzgl. CHF 17.- p. P. bei Abholung vom Hotel)

SUPERJEEP-SAFARI HOCHLANDGEBIET LANDMANNALAUGAR

Mit Super-Jeep und Fahrer starten Sie eine abenteuerliche Fahrt in das Thjorsa-Tal und tauchen ein in das farbenprächtige Hochlandgebiet Landmannalaugar, das nur mit Allradfahrzeugen erreicht werden kann.

Das Rhyolithgebirge und einer der Kraterseen in der Umgebung laden zu einer Wanderung ein. In einer natürlichen Quelle können Sie anschliessend baden. Verlauf und Durchführbarkeit richten sich nach Wetterbedingungen und Passierbarkeit der Pisten.



LEISTUNGEN

Ausflug im Super-Jeep mit deutsch- oder englischsprachigem Fahrer/Reiseleiter (Dauer ca. 10-12 Std., Mittagessen und Erfrischungen nicht inklusive) ab/bis Unterkunft

TERMINE

jeweils am 7. Tag der Reise, Abholung zwischen 8:30 und 9:00 Uhr

Preis pro Person: CHF 350

Mindestteilnehmerzahl: 2 Personen

INTO THE GLACIER - ABENTEUER IM GLETSCHER

Besuch einer einzigartigen, künstlichen Eishöhle im Langjökull, einem der grössten und spektakulärsten Gletscher Islands. Von Reykjavik aus geht es im normalen Bus nach Husafell, wo ein Monstertruck Sie bis auf den Gletscher bringt. Von dort aus geht es zu Fuss in die von Menschenhand gemachte, spektakuläre Höhle im Gletscher. Erleben Sie diese faszinierende Eiswelt. Je nach Witterungsbedingungen werden unterwegs noch einige Sehenswürdigkeiten besucht.



LEISTUNGEN

Busfahrt ab Unterkunft in Reykjavik, davon 2-2,5 Stunden Monstertruckfahrt auf dem Gletscher und Besichtigung der Eishöhle, englischsprachige Reiseleitung.

(Dauer ca. 9-10 Std., Mittagessen und Erfrischungen nicht inklusive, warme, wind- und wasserdichte Bekleidung zwingend erforderlich, Sicherheitsausrüstung wird gestellt)

TERMINE

Mai - Okt. 1x täglich, Nov. - Apr. 5x wöchentlich

Preis pro Person: CHF 305

Weitere Ausflugsangebote auf Seite 64 und in unserer Infobroschüre.

UNTERKÜNFTEN IN REYKJAVIK

HOTEL FRON

Das Hotel Fron ist ein gemütliches Hotel mit 96 Zimmern an der Haupteinkaufsstrasse von Reykjavik. Das Hotel hat vier Stockwerke mit Aufzug. Alle Zimmer sind mit Bad/Du/WC, Minibar, Telefon, Fernseher und Safe ausgestattet. Das Hotel bietet Internetanschluss und DVD-Spieler. Gemütliche Restaurants und Bars finden sich in der Nähe des Hotels.

Hinweis: Durch die Innenstadtlage ist die Zufahrt zum Hotel nicht für Fahrzeuge freigegeben. Zur Abholung für die Tagestouren muss ein kurzer Fussweg zurückgelegt werden.

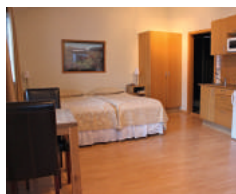
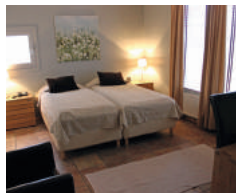

HOTEL CABIN

Östlich vom Altstadt kern liegt dieses Hotel mit 252 Zimmern nur durch eine Strasse vom Meer getrennt. Die Lage ist ideal für einen Küstenspaziergang in Richtung Innenstadt (ca. 30 Minuten zu Fuss). Das Hotel bietet eine 24-Stunden-Rezeption, ein Restaurant, eine Bar und einen kleinen Souvenir-Shop. Das Hotel Cabin bietet ein gutes Preis-Leistungsverhältnis. Es sind Superior-Zimmer gebucht.

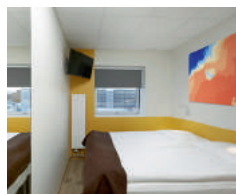

22 HILL HOTEL

Das ruhig gelegene Hotel befindet sich einen kleinen Spaziergang vom Altstadt kern und den bekannten Sehenswürdigkeiten Reykjaviks entfernt. Die 55 komfortablen Zimmer sind geschmackvoll eingerichtet und mit TV, Radio, Föhn, sowie Kaffee- und Teezubereitungsmöglichkeiten und WLAN ausgestattet. Im hauseigenen Restaurant Potturinn & Pannar wird leckeres Abendessen serviert.



KEA HOTEL STORM

Das Hotel mit 93 Zimmern besticht durch sein nordisch inspiriertes Design und vereint Qualität, Funktionalität und Stil. Die mit Parkett ausgestatteten Zimmer verfügen über TV, Telefon, WLAN sowie Kaffee- und Teezubereitungsmöglichkeiten. Sowohl Shops, Restaurants und Souvenirläden als auch das Naherholungsgebiet Laugardalur mit Park und Schwimmbad sind fussläufig erreichbar.

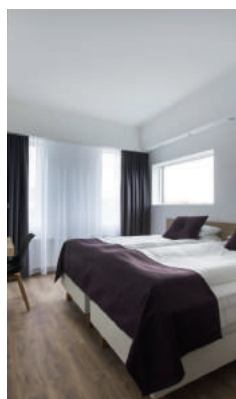



6 TAGE BUSRUNDREISE

P.P. AB CHF 1'545

PREISE & LEISTUNGEN

LEISTUNGEN

- Direktflug mit Icelandair (U-Klasse, nicht zurück-erstattbar, kein Kinderrabatt) ab Zürich oder Genf in der Economy-Klasse inkl. Steuern und Gebühren
- 1 Handgepäck- und 1 Freigegeäckstück pro Person
- Flughafentransfers in Island
- Busrundreise lt. Programm mit deutschsprachiger Reiseleitung (1.-5. Tag)
- 5 Übernachtungen inkl. Frühstück im Zimmer mit Du/WC in landestypischen Hotels oder Gästehäusern
- 4 x Abendessen (1.-4. Tag)
- 1 x Museumseintritt
- 1 x Eintritt Fridheimar mit leichtem Mittagessen
- Taschen-Reiseführer „Island“ mit hilfreichen Tipps und Informationen
- Schweizer Reisegarantie

TERMINE 2018

Garantierte Abfahrten

22.05.–27.05.	17.07.–22.07.	28.08.–02.09.
05.06.–10.06.	24.07.–29.07.	04.09.–09.09.
12.06.–17.06.	31.07.–05.08.	18.09.–23.09.
19.06.–24.06.	07.08.–12.08.	09.10.–14.10.
10.07.–15.07.	21.08.–26.08.	

PREISE PRO PERSON IN CHF

Reisezeit	01.10.–31.10.	01.05.–31.05., 01.09.–30.09.	01.06.–31.08.
EZ	1'955	1'970	2'185
DZ	1'575	1'590	1'760
DZZ	1'545	1'560	1'730
KIND	1'170	1'185	1'185

FLUGZUSCHLÄGE P.P.

ab/bis Basel mit EasyJet auf Anfrage
Informationen zu den Flugverbindungen siehe Seite 6.

HINWEISE

Kinderpreis gültig bis 11 Jahre (mit Zustellbett im Zimmer der Eltern).

Die Anreise an Tag 1 muss bis 16:00 Uhr erfolgen.

Individuelle Verlängerung

Lust auf mehr Island? Kein Problem. Verlängern Sie Ihre Reise und erkunden Sie die isländische Hauptstadt Reykjavik auf eigene Faust.

Kontaktieren Sie uns.

ISLAND ZUM KENNENLERNEN

6-TÄGIGE BUSRUNDREISE

Spannende Eindrücke durch **urtümliche Landschaften**, vorbei an **beeindruckenden Wasserfällen**, zu **schwarzen Sandstränden** und **imposanten Gletschern** bietet diese Kurzreise mit nur 3 Hotelwechseln. Entdecken Sie die bekanntesten Sehenswürdigkeiten Süd- und Westislands mit dem Besuch im **Borgarfjord**, dem **Gebiet der Geysire**, dem **Nationalpark Thingvellir** und als Höhepunkt der **Gletscherlagune Jökulsarlon** am Fusse Europas grösstem Gletscher Vatnajökull. **Garantierte Abfahrten** mit max. 38 Teilnehmern.

1. TAG | ANREISE – WESTISLAND – BORGARNES

Flug nach Keflavik und Empfang durch die Reiseleitung. Start der Reise in Richtung Westislands. Auf dem Weg nach Borgarnes bekommen wir einen ersten Eindruck der Insel aus Feuer und Eis. Übernachtung im Borgarfjord. ca. 120 km

2. TAG | BORGARFJORD – THINGVELLIR NATIONALPARK – WASSERFÄLLE DES SÜDENS – KAP DYRHOLAEY

Wir verlassen den Borgarfjord-Distrikt und stattdessen dem ehemaligen Wohnort des Dichters und Edda-Verfassers Snorri Sturluson, Reykholt einen Besuch ab. Das nächste Ziel ist Thingvellir (UNESCO Weltkulturerbe). Im Nationalpark ist deutlich zu erkennen, wie die Kontinentalplatten, auf denen Island liegt, auseinanderdriften. Ausserdem wurde hier das isländische Parlament Althing, 930 n. Chr. gegründet. Auf dem Weg zum Tagesziel an der südlichen Spitze Islands halten wir am mächtigen, etwa 60 Meter hohen Wasserfall Skogarfoss, der regelmässig von einem Regenbogen umspannt wird. In Südisland bleiben wir für die kommenden 3 Nächte. ca. 300 km

3. TAG | DYRHOLAEY – GLETSCHERLAGUNE JÖKULSARLON – SKAFTAFELL NATIONALPARK – DYRHOLAEY

An Islands südlichstem Zipfel unternehmen wir bei der Ortschaft Vik, einen Spaziergang am schwarzen Sandstrand zu den hohen Vogelklippen und bewundern die Felsnadeln der Reynisfjara in der Brandung. Der Höhepunkt des heutigen Tages ist die bekannte Gletscherlagune Jökulsarlon am Fusse des grössten Gletschers Europas, dem Vatnajökull. Hier gibt es die Möglichkeit zu einer Bootsfahrt mit dem Amphibienfahrzeug vorbei an schwimmenden Eisbergen (fakultativ).

Auf dem Rückweg halten wir im Nationalpark Skaftafell, wo sich eine Wanderung zum schwarzen Wasserfall Svartifoss, umgeben von hohen Basaltsäulen, lohnt. ca. 430 km

4. TAG | DYRHOLAEY – VULKANE HEKLA UND EYJAFJALLAJÖKULL – WASSERFALL SELJALANDSFOSS – DYRHOLAEY

Der Tag ist den Vulkanen Südislands gewidmet, wie Hekla und Eyjafjallajökull, der 2010 für Aufsehen sorgte. Des Weiteren wird die ehemalige Wikingerfarm Stöng im Tal des Gletscherflusses Thjorsa besichtigt. Auf dem Rückweg verweilen wir am Wasserfall Seljalandsfoss hinter dessen Wasserscheiler man laufen kann. ca. 330 km

5. TAG | DYRHOLAEY – FRIDHEIMAR TOMATENZUCHT – WASSERFALL GULLFOSS – GEYSIRE – REYKJAVIK

In Südisland begegnen wir auf dem familiengeführten Hof Fridheimar nicht nur dem reinrassigen Islandpferd, sondern wir besichtigen auch eine Tomatenzucht und lernen, wie Gemüse und Früchte auch im hohen Norden das ganze Jahr über wachsen können – eine beeindruckende Erfolgsgeschichte. Nächster Halt ist am berühmten Geothermalgebiet der Geysire, das auf keiner Islandreise fehlen darf. Die Springquelle Strokkur schießt hier in regelmässigen Abständen eine 25 bis 30 Meter hohe Fontäne in die Luft. In der Nähe befindet sich mit dem Gullfoss einer der schönsten Wasserfälle Islands. Die gewaltigen Wassermengen des „goldenen“ Gullfoss stürzen in mehreren Stufen in eine tiefe Schlucht. Die Reise endet am späten Nachmittag in der Hauptstadt Reykjavik. Abend zur freien Verfügung. ca. 300 km

6. TAG | ABREISE

Transfer zum Flughafen Keflavik und Rückreise. ca. 50 km

Der schwarze Strand am Cap Dyrholaey



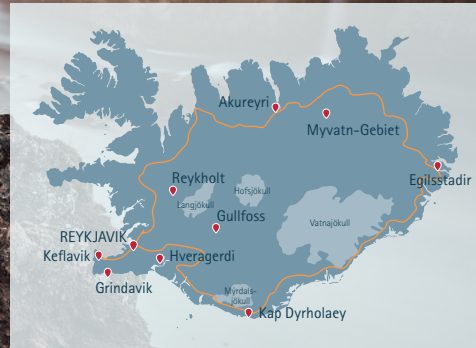

JUWELEN DER INSEL 8-TÄGIGE BUSRUNDREISE

Auf der **klassischen Route** entlang Islands **Ringstrasse** werden die sehenswertesten Landschaften wie die **Region Myvatn**, das Gebiet der **Geysire** und die **Gletscherlandschaft** um den **Vatnajökull** erkundet. Eine Reise für alle, die die Insel aus Feuer und Eis in **kurzer Zeit** kennenlernen möchten. Garantierte Abfahrten mit max. 28 Teilnehmern.

1. TAG | ANREISE – REYKJAVIK

Flug nach Keflavik und Transfer zur Unterkunft in Islands Hauptstadt. Abend zur freien Verfügung. Übernachtung in Reykjavik. ca. 50 km

2. TAG | THINGVELLIR NATIONALPARK – GEYSIRE – WASSERFALL GULLFOSS

Am Morgen Treffen mit der Reiseleitung und Start der Rundreise. Heute erkunden wir das Gebiet um den grössten Binnensee des Landes im gleichnamigen Nationalpark Thingvellir (UNESCO Weltkulturerbe). Hier wurde das erste demokratische Parlament der Welt gegründet. Das Geothermalgebiet Haukadalur mit den berühmten Geysiren und der imposante Wasserfall Gullfoss sind weitere Höhepunkte des Tages. Wir fahren die Südküste entlang zum Wasserfall Seljalandsfoss, hinter dessen Wasserschleier man entlanggehen kann. In der Nähe besuchen wir auch den 60 m hohen Wasserfall Skogafoss. Übernachtung in Südisland. ca. 290 km

3. TAG | KAP DYRHOLAEY – SKAFTAFELL NATIONALPARK – VATNAJÖKULL

Am Gletscher Myrdalsjökull entlang gelangen wir zum Kap Dyrholaey, Brutstätte zahlreicher Meeresvögel. Ein Spaziergang durch das Lava- und Sandergebiet am südlichsten Flecken der Insel sollte nicht fehlen. Fahrt zum Nationalpark Skaftafell, wo es schöne Möglichkeiten zu leichten Wanderungen und einfachen Spaziergängen gibt. Der Weg führt uns zum eindrucksvollen Vatnajökull, Europas grösstem Gletscher (über 8.000 km²). Übernachtung am Fusse des Gletschers. ca. 180 km

4. TAG | GLETSCHERLAGUNE – OSTFJORDE – EGILSSTADIR

Wir durchfahren die Sandwüste Breidamerkursandur bis zur beeindruckenden Gletscherlagune Jökulsárlon, in der Eisberge von der Lagune auf das offene Meer treiben. Vom Fischerort Höfn fahren wir in die Ostfjorde, dem geologisch

ältesten Teil der Insel. Die Gesteine sind ca. 16-20 Millionen Jahre alt. Durch tiefe Täler und hohe Fjorde erreichen wir unser Ziel Egilsstadir. Übernachtung in der Umgebung von Egilsstadir. ca. 300 km

5. TAG | EGILSSTADIR – SEE MYVATN – AKUREYRI

Über die einsame und mondähnliche Hochebene bei Mödrudalur gelangen wir ins Gebiet des Sees Myvatn. Die Sehenswürdigkeiten dieser Gegend, die Vögel, die Vegetation und die Lavaformationen machen Myvatn zu einem Paradies für Naturfreunde. Im Geothermalgebiet von Namaskard, wo es brodelnde Schlammquellen, Sümpfe und dampfende Erde gibt, zeigt uns die Natur ihre prächtigen Farben. Wir fahren weiter in Richtung Akureyri und halten am Godafoss, dem „Wasserfall der Götter“. ca. 270 km

6. TAG | AKUREYRI – SKAGAFJORD – BORGARFJORD

Kurze Stadtrundfahrt in Akureyri, der Hauptstadt Nordislands. Auf dem Weg zum Borgarfjord im Westen durchfahren wir den Skagafjord, das Zentrum der isländischen Pferdezucht. Im Borgarfjord-Gebiet werden wir die grösste Heisswasserquelle der Welt, Deildartunguhver, besichtigen. Unweit von Reykholt, dem ehemaligen Wohnort des berühmten Edda-Dichters und Politikers Snorri Sturluson, befinden sich die beiden Wasserfälle Hraunfossar und Barnafoss. Übernachtung im Gebiet Borgarfjord. ca. 410 km

7. TAG | WESTISLAND – REYKJAVIK – OPTIONALE AUSFLÜGE

Die Rundreise endet in der Hauptstadt Reykjavik mit einer kurzen Stadtrundfahrt. Die Reiseleitung verabschiedet sich. Nachmittag und Abend zur freien Verfügung. Optional können verschiedene Ausflüge zugebucht werden, siehe Übersicht auf S. 64. Übernachtung in Reykjavik. ca. 80 km

8. TAG | ABREISE

Transfer zum Flughafen Keflavik und Rückreise. ca. 50 km

Sümpfe und dampfende Erde



8 TAGE BUSRUNDREISE

P. P. AB CHF 2'205

PREISE & LEISTUNGEN

LEISTUNGEN

- Direktflug mit Icelandair (U-Klasse, nicht zurück-erstattbar, kein Kinderrabatt) ab Zürich oder Genf in der Economy-Klasse inkl. Steuern und Gebühren
- Handgepäck- und 1 Freigeäckstück pro Person
- Flughafentransfers in Island
- Busrundreise lt. Programm mit deutschsprachiger Reiseleitung (2.-7. Tag)
- 7 Übernachtungen inkl. Frühstück im Zimmer mit Du/WC in landestypischen Hotels oder Gästehäusern
- 5 x Abendessen (2.-6. Tag)
- 2 x Museumseintritt
- Taschen-Reiseführer „Island“ mit hilfreichen Tipps und Informationen
- Schweizer Reisegarantie

TERMINE 2018

Garantierte Abfahrten

15.05.–22.05.	03.07.–10.07.	21.08.–28.08.
22.05.–29.05.	10.07.–17.07.	28.08.–04.09.
29.05.–05.06.	17.07.–24.07.	04.09.–11.09.
05.06.–12.06.	24.07.–31.07.	
12.06.–19.06.	31.07.–07.08.	
19.06.–26.06.	07.08.–14.08.	
26.06.–03.07.	14.08.–21.08.	

PREISE PRO PERSON IN CHF

Reisezeit	01.05.–28.05., 01.09.–30.09.	29.05.–31.08.
EZ	2'825	2'990
DZ	2'300	2'415
DZZ	2'205	2'310
KIND	1'455	1'460

FLUGZUSCHLÄGE P.P.

ab/bis Basel mit EasyJet auf Anfrage
Informationen zu den Flugverbindungen siehe Seite 6.

HINWEIS

Kinderpreis gültig bis 11 Jahre (mit Zustellbett im Zimmer der Eltern).

UNSER TIPP

Preisvorteil für Einzelreisende: An ausgewählten Terminen bieten wir halbe Doppelzimmer an.
Termine auf Anfrage, Informationen S. 36.
Bitte sprechen Sie uns an.



10/11 TAGE BUSRUNDREISE

P. P. AB CHF 3'715

PREISE & LEISTUNGEN

LEISTUNGEN

- Direktflug mit Icelandair (U-Klasse, nicht zurückerstattbar, kein Kinderrabatt) ab Zürich oder Genf in der Economy-Klasse inkl. Steuern und Gebühren
- 1 Handgepäck- und 1 Freigeäckstück pro Person
- Flughafentransfers in Island
- Busrundreise lt. Programm im hochlandtauglichen Geländebus mit deutschsprachiger Reiseleitung (2.-9. Tag)
- 9 Übernachtungen inkl. Frühstück im Zimmer mit Du/WC in landestypischen Hotels oder Gästehäusern
- 7 x Abendessen (2.-8. Tag)
- 2 x Lunchpaket (4.+5. Tag)
- 2 x Museumseintritt
- Bootsfahrt Gletscherlagune Jökulsarlon
- Taschen-Reiseführer „Island“ mit hilfreichen Tipps und Informationen
- Schweizer Reisegarantie

TERMINE 2018

Garantierte Abfahrten*

Kleingruppe bis 16 Personen

26.06.–05.07. 08.07.–17.07.* 24.07.–02.08.
12.08.–21.08.

Gruppe bis 24 Personen

24.06.–03.07.* 03.07.–12.07.* 17.07.–26.07.
22.07.–31.07.* 31.07.–09.08.* 05.08.–14.08.*
14.08.–23.08. 21.08.–30.08.*

Min. 10, max. 16 bzw. 24 Teilnehmer

Spezialabfahrt Kräftespiele Schweiz

in Kleingruppen max. 14 Personen

16.06.–26.06.* 07.07.–17.07.* 21.07.–31.07.*
11.08.–21.08.* (bitte beachten Sie auch Seite 69)

PREISE PRO PERSON IN CHF

Reisezeit	01.06.–31.08.		
	Kleingruppe bis 16 Personen	Gruppe bis 24 Personen	Spezialabfahrt Schweiz  Kleingruppe bis 14 Personen
EZ	5'035	4'750	5'585
DZ	4'185	3'895	4'520
DZZ	3'995	3'715	4'295

FLUGZUSCHLÄGE P. P.

ab/bis Basel mit EasyJet auf Anfrage

Weitere Informationen zu unseren Flügen siehe Seite 6.

UNSER TIPP

Preisvorteil für Einzelreisende: An ausgewählten Terminen bieten wir halbe Doppelzimmer an. Bitte sprechen Sie uns an.

KRÄFTESPIEL DER ELEMENTE

10-TÄGIGE ERLEBNISREISE

Das Kräftespiel zwischen Wasser, Feuer, Eis und Erde zeigt sich stetig und gewaltig an vielen Orten Islands. Die Reise führt Sie nicht nur zu den **Höhepunkten des Landes**, sondern auch in **abgelegene Gebiete**, die nur mit geländetauglichen Fahrzeugen erreicht werden können. Leichtere Wanderungen und ausführliche Spaziergänge von insgesamt 1-2 Stunden täglich sind geplant, um die einzigartige Natur zu erkunden. Die **Naturperlen des Nordens** rund um den Myvatn-See, die karge **Hochlandstrecke Sprengisandur**, die liebliche **Halbinsel Snaefellsnes** aber auch Geysire und Gletscher sind Teil des Programms.

SCHWEIZ SPEZIAL

Garantierte Abfahrten* mit Schweizer Reiseleitung, 11 Tage mit freiem Tag in Reykjavik, max. 14 Teilnehmer. **Termine 2018:** 16.06.–26.06. / 07.07.–17.07. / 21.07.–31.07. / 11.08.–21.08. Beachten Sie auch S. 69



1. TAG | ANREISE – REYKJAVIK

Flug nach Keflavik und Transfer zur Unterkunft in Islands Hauptstadt. Abend zur freien Verfügung. Übernachtung in Reykjavik.

2. TAG | REYKJAVIK – GEBIET DER GEYSIRE – SÜDKÜSTE

Am Morgen Treffen mit der Reiseleitung und Start der Rundreise. Fahrt zum Geothermalgebiet Haukadalur mit den berühmten Geysiren und weiter zum imposanten Wasserfall Gullfoss, der über mehrere Stufen in eine tiefe Schlucht fällt. An der Südküste locken die attraktiven Wasserfälle Seljalands- und Skogafoss sowie die schwarzen Strände bei Vik.

3. TAG | NATIONALPARK SKAFTAFELL – GLETSCHERLAGUNE JÖKULSARLON

Der Weg führt uns heute zu Europas grösstem Gletscher, dem eindrucksvollen Vatnajökull. Im Nationalpark Skaftafell wandern wir zum Wasserfall Svartifoss. Anschliessend geht es weiter durch die Sandwüste Bredamerskursandur zur Gletscherlagune Jökulsarlon. Die Bootsfahrt in der Lagune (inkl.) zwischen den treibenden Eisbergen ist beeindruckend. Übernachtung im Südosten Islands.

4. TAG | HOCHLANDGEBIET LANDMANNALAUGAR

In Kirkjubæjarklaustur verlassen wir die Ringstrasse in Richtung Hochland. Über Pisten und durch Furten erreichen wir die Feuerschlucht Eldgja und nach spektakulärer Fahrt das farbenprächtige Rhyolithgebirge von Landmannalaugar mit der heissen Badequelle. Der Tag lädt zum Wandern ein bevor wir an den Ausläufern des Vulkans Hekla übernachten.

5. TAG | HOCHLANDROUTE SPRENGISANDUR – NORDISLAND

Abenteuerlich geht es über die längste Hochlandpiste Sprengisandur, gesäumt von Gletschern, schwarzgrauen Lava- und Aschewüsten durch Islands grösste Einöde. Lieder und Volkssagen berichten von von der unheimlichen Atmosphäre, von Geistern, Trolen und Elfen. Einmalige Basaltsäulengemälde zieren den Wasserfall Aldeyjarfoss und beim Götterwasserfall Godafoss erreichen wir die Zivilisation wieder. Übernachtung in Nordisland (2 Nächte).

6. TAG | SEE MYVATN – NATURBAD MYVATN

Die Vogelvielfalt, die Vegetation und die Lavaformationen machen das Myvatngebiet zu einem Paradies für Naturfreunde. Im Geothermalgebiet von Namaskard, wo es brodelnde Schlammquellen und dampfende Erde gibt, zeigt uns die Natur ihre prächtigen Farben. Wir lassen den Tag mit einem entspannenden Bad im Myvatn Naturbad ausklingen (fakultativ, ca. CHF 30.-). Eindrücklich sind die Dämmerburgen Dimmuborgir. Verschiedene Wandermöglichkeiten bieten sich heute an.

7. TAG | AKUREYRI – SKAGAFJORD – HRUTAFJORD

Nach einem kurzen Stadtrundgang in Akureyri fahren wir in die Hochburg der Islandpferdezucht, den Skagafjord. Hier erreichen wir Varmahlid. Übernachtung in der Region Hrutafjord/Borgarfjord

8. TAG | HALBINSEL SNAEFELLSNES

Umrundung der Snaefellsnes-Halbinsel, einem erloschenen Vulkangebiet, das von einer mächtigen Eiskappe überragt wird – für Jules Verne der Eingang zum Mittelpunkt der Erde. An der südlichen Küste mit den Fischerdörfern Hellnar und Arnarstapi erwarten uns bizarre Felsformationen und markante Vogelklippen. Übernachtung auf der Halbinsel.

9. TAG | BORGARFJORD – HVALFJORD – THINGVELLIR – REYKJAVIK

Auf dem Weg nach Reykjavik umrunden wir den Hvalfjörður und erreichen den Nationalpark Thingvellir (UNESCO Welterbe), welcher historisch und geologisch interessant ist: Hier wurde Islands Parlament im Jahr 930 gegründet und die Plattengrenzen von Nordamerika und Europa machen die Kontinentaldrift verständlich. Die Reise endet mit einer Rundfahrt in Reykjavik, nach der sich die Reiseleitung verabschiedet. Abend zur freien Verfügung und Übernachtung in Reykjavik.

10. TAG | RÜCKREISE ODER FREIER TAG IN REYKJAVIK

Transfer zum Flughafen und Rückreise oder  geniessen Sie einen Tag in Reykjavik. Möglichkeit für Ausflüge.

11. TAG | RÜCKREISE

Transfer zum Flughafen.



NATURWUNDER ISLANDS

13-TÄGIGE BUSRUNDREISE

Die beliebte **Rundreise mit leichten Wanderungen** zu den Höhepunkten des Landes. Für alle, die das **Meer** und die **Küstenlandschaft** lieben, aber auch einen Eindruck des **Hochlands** gewinnen wollen. Das Island-typische wie Gletscher, Geysire, Wasserfälle und Vulkanlandschaften kommt jedoch nicht zu kurz.

1. TAG | ANREISE – REYKJAVIK

Flug nach Keflavik und Transfer zur Unterkunft in Islands Hauptstadt. Abend zur freien Verfügung. Übernachtung in Reykjavik. ca. 50 km

2. TAG | REYKJAVIK – KALDIDALUR – THINGVELLIR NATIONALPARK

Am Morgen Treffen mit der Reiseleitung und Start der Rundreise. Wir starten mit der Fahrt durch den „Walfjord“ nach Borgarnes. Von dort geht es zu der ergiebigsten Heisswasserquelle Europas bei Deildartunga. Nicht weit entfernt liegen die eindrucksvollen Lavawasserfälle Hraunfossar. Weiterfahrt über die Hochlandstrecke Kaldidalur am Gletscher Langjökull bis zum Nationalpark Thingvellir. Am See Thingvallavatn entlang geht es zur Unterkunft in Südisland. (2 Nächte) ca. 290 km

3. TAG | THJORSARDALUR – LANDMANNALAUGAR

Entlang des Gletscherflusses Thjorsa, über Schotterpisten und durch einige Furten erreichen wir das farbenprächtige Liparitgebirge Landmannalaugar. Hier bieten sich kleine Wanderungen durch die unwirklich anmutende Landschaft an. Wer möchte, kann in der natürlichen heissen Quelle baden. An den Ausläufern des Vulkans Hekla entlang führt der Weg zurück zu unserer Unterkunft. ca. 290 km

4. TAG | THORSMÖRK – SKOGAR – VIK

Zwischen den Gletschern Myrdalsjökull und Eyjafjallajökull liegt das schöne Gletschertal Thorsmörk. An der Südküste erwarten uns die Wasserfälle Seljalandsfoss und Skogafoss. Am Gletscher Myrdalsjökull entlang gelangen wir nach Vik. ca. 210 km

5. TAG | NATIONALPARK SKAFTAFELL – GLETSCHERLAGUNE JÖKULSARLON

Fahrt durch das Lava- und Sandergebiet Eldhraun zum Nationalpark Skaftafell mit dem eindrucksvollen Vatnajökull, Europas grösstem Gletscher. Im Nationalpark wandern wir zum Wasserfall Svartifoss. Anschliessend geht es durch die Sandwüste Breidamerkursandur bis zur Gletscherlagune Jökulsarlon. Die Bootsfahrt zwischen treibenden Eisbergen ist beeindruckend (inkl.). Übernachtung am Fusse des Gletschers Vatnajökull. ca. 260 km

6. TAG | OSTFJORDE – EGILSSTADIR

Von Höfn fahren wir an den Ostfjorden, dem geologisch ältesten Teil der Insel, entlang. Vorbei an bunten Fischerdörfern, steilen Fjorden und tiefen Tälern erreichen wir Egilsstadir, das Handelszentrum des Ostens. ca. 250 km

7. TAG | EGILSSTADIR – WASSERFALL DETTIFOSS – ASBYRGI – HUSAVIK

Fahrt über die Hochlandebene Mödrudalur zum mächtigsten Wasserfall Europas, dem Dettifoss im Nationalpark Jökulsargljúfur. Wir durchstreifen die Schlucht Asbyrgi und gelangen schliesslich nach Husavik auf der Halbinsel Tjörnes. Ziel

des Tages ist Nordisland und die Umgebung von Akureyri, wo wir unsere Unterkunft erreichen. (2 Nächte) ca. 350 km

8. TAG | SEE MYVATN – MYVATN NATURBAD

Der Tag ist dem Gebiet rund um den See Myvatn gewidmet. Die Vegetation, die Vogelvielfalt und die Lavaformationen dieser Gegend machen Myvatn zu einem Paradies für Naturfreunde. Im Geothermalgebiet von Namaskard, wo Schlammquellen brodeln, zeigt uns die Natur ihre prächtigen Farben. Ein weiterer Höhepunkt des Tages ist der Besuch des Myvatn Naturbades! Geniessen Sie ein Bad im warmen Geothermalwasser (optional). Ausserdem halten wir am „Wasserfall der Götter“, Godafoss. ca. 280 km

9. TAG | AKUREYRI – SIGLUFJÖRDUR – VARMHLLID

Entlang der Küste geht es über die Fischerdörfer Dalvik und Olafsfjörður bis zur Hafenstadt Siglufjörður – dem einstigen Zentrum der Heringsfischerei. Ein Besuch im Heringsmuseum ist absolut lohnenswert. Weiter durch den Skagafjord, der für die Pferdezucht bekannt ist, bis nach Varmahlid. ca. 200 km

10. TAG | KJÖLUR HOCHLANDSTRECKE – GEYSIRE

Fahrt über die Hochlandpiste Kjölur zwischen den Gletschern Langjökull und Hofsjökull. Möglichkeit zum Bad in den natürlichen, warmen Becken von Hveravellir. Die Hochlandstrecke endet im Süden am Wasserfall Gullfoss und im Tal Haukadalur mit dem aktiven Geysir Strokkur. ca. 290 km

11. TAG | SÜDISLAND – ISLANDPFERDEHOF – REYKJAVIK

Im Farmland des Südens besuchen wir einen Pferdehof mit reinrassigen Islandpferden. Über die Hochebene Hellisheiði gelangen wir vorbei am gleichnamigen Geothermalgebiet nach Reykjavik. Die isländische Hauptstadt lernen wir auf einer orientierenden Stadtrundfahrt kennen. Die Reiseleitung verabschiedet sich. Der restliche Tag steht zur freien Verfügung. ca. 80 km

12. TAG | REYKJAVIK

Nutzen Sie den Tag für eigene Unternehmungen! Erkunden Sie Islands Hauptstadt auf eigene Faust oder unternehmen Sie einen Ausflug, z.B. eine Walbeobachtungsfahrt ab Hafen Reykjavik (optional).

13. TAG | RÜCKREISE

Transfer zum Flughafen Keflavik und Rückreise. ca. 50 km



Islandpferde: Einzige Pferderasse auf Island

13 TAGE BUSRUNDREISE

P. P. AB CHF 4'270

PREISE & LEISTUNGEN

LEISTUNGEN

- Direktflug mit Icelandair (U-Klasse, nicht zurück-erstattbar, kein Kinderrabatt) ab Zürich oder Genf in der Economy-Klasse inkl. Steuern und Gebühren
- 1 Handgepäck- und 1 Freigeepäckstück pro Person
- Flughafentransfers in Island
- Busrundreise lt. Programm im hochlandtauglichen Geländebus mit deutschsprachiger Reiseleitung (2.–11. Tag)
- 12 Übernachtungen inkl. Frühstück im Zimmer mit Du/WC in landestypischen Hotels oder Gästehäusern
- 9 x Abendessen (2.–10. Tag)
- 3 x Lunchpaket (3., 4., 10. Tag)
- 2 x Museumseintritt
- Pferdeshow
- Bootsfahrt Gletscherlagune Jökulsarlon
- Taschen-Reiseführer „Island“ mit hilfreichen Tipps und Informationen
- Schweizer Reisegarantie

TERMINE 2018

Garantierte Abfahrten:*

14.06.–26.06.* 12.07.–24.07.* 09.08.–21.08.
28.06.–10.07.* 26.07.–07.08.*
05.07.–17.07.* 02.08.–14.08.*

Min. 10, max. 24 Teilnehmer

PREISE PRO PERSON IN CHF

Reisezeit	28.06.–31.08.	01.06.–27.06.
EZ	5'695	5'635
DZ	4'520	4'460
DZZ	4'330	4'270
KIND	2'455	2'395

FLUGZUSCHLÄGE P. P.

ab/bis Basel mit EasyJet auf Anfrage
Weitere Informationen zu unseren Flügen siehe Seite 6.

HINWEIS

Rundreise mit leichten Wanderungen und ausgedehnten Spaziergängen, die Trittsicherheit und normale Kondition erfordern.

UNSER TIPP

Preisvorteil für Einzelreisende: An ausgewählten Terminen bieten wir halbe Doppelzimmer an. Termine auf Anfrage, Informationen S. 36. Bitte sprechen Sie uns an.



Blick in einen der Westfjorde



Aktive Springquelle



GLANZLICHTER DES NORDENS

15-TÄGIGE BUSRUNDREISE

Entdecken Sie die Glanzlichter des Nordens auf einer **umfangreichen Rundreise**, die Sie auch in die **entlegenen Westfjorde und das Hochland** führt. Neben den beliebten Sehenswürdigkeiten entlang der Ringstrasse, wie dem Gebiet der Geysire im Süden, der lieblichen **Halbinsel Snaefellsnes** im Westen, dem See **Myvatn** im Norden und der **Gletscherlagune Jökulsarlon** im Südosten, erkunden Sie auch die **abgelegenen Hochlandpisten** zum grünen Tal Thorsmörk und dem farbenprächtigen Gebirge Landmannalaugar mit fachkundiger Reiseleitung. Garantierte Abfahrten mit max. 28 Teilnehmern.

1. TAG | ANREISE – REYKJAVIK

Flug nach Keflavik und Transfer zur Unterkunft in Islands Hauptstadt. Abend zur freien Verfügung. Übernachtung in Reykjavik. ca. 50 km

2. TAG | REYKJAVIK – THINGVELLIR NATIONALPARK – BORGARFJORD

Am Morgen Treffen mit der Reiseleitung und Start der Rundreise. Die Reise beginnt mit einer kurzen Stadtrundfahrt in Reykjavik, bevor es in den Nationalpark Thingvellir (UNESCO Weltkulturerbe) geht. Hier wurde eines der ältesten Parlamente der Welt gegründet und die Verschiebungen der Kontinentalplatten sind gut sichtbar. Fahrt in den Borgarfjord mit den Lavawasserfällen Hraunfossar und Barnafoss. In Reykholt lebte der berühmte Edda-Dichter und Politiker Snorri Sturluson. ca. 235 km

3. TAG | HALBINSEL SNAEFELLSNES

Wir umrunden die Snaefellsnes-Halbinsel, die von der mächtigen Eiskappe des Snaefellsjökulls überragt wird. An der südlichen Küste erwarten uns bizarre Felsformationen und markante Vogelklippen. ca. 200 km

4. TAG | FÄHRÜBERFAHRT BREIDAFJORD – LATRABJARG

Mit der Fähre geht es durch die Breidafjörður-Bucht in die Westfjorde. Entlang traumhafter Strände erreichen wir die Felsenklippe Latrabjarg. Die Steilklippe ist eine der bedeutendsten Seevogelbrutstätten der Welt und Nistplatz für Basstölpel, Alke, Kormorane und Papageitaucher. ca. 250 km

5. TAG | WESTFJORDE

Entlang einsamer Fjorde und über hohe Pässe führt die Fahrt zum Wasserfall Dynjandi am Arnarfjörður. Tagesziel ist Isafjörður, Zentrum der Westfjorde. ca. 200 km

6. TAG | DER NORDWESTEN

Kennzeichnend für den Nordwesten ist eine herrliche Fjordlandschaft. Die Strasse windet sich über Gebirgspässe und hin und wieder können Seehunde beobachtet werden. ca. 480 km

7. TAG | SKAGAFJORD – AKUREYRI

Auf der Ringstrasse geht es weiter in Richtung Nordisland. Ein Muss ist der Skagafjord, das Zentrum der isländischen Pferdezucht. Ziel des Tages ist Akureyri, die grösste Stadt Nordislands, oder die Umgebung am tiefen Eyjafjord. Rest des Tages zur freien Verfügung. (2 Nächte) ca. 180 km

Beliebte Fotomotive





8. TAG | SEE MYVATN

Vorbei am Godafoss, dem Wasserfall der Götter, geht es in das Gebiet rund um den See Myvatn: Mit der vielfältigen Vogelwelt, der besonderen Vegetation und den Lavaformationen ein Paradies für Naturfreunde. ca. 220 km

9. TAG | ASBYRGI – OSTISLAND

Entlang der Halbinsel Tjörnes geht es zum Felshufeisen Asbyrgi und zum mächtigsten Wasserfall Europas, dem Dettifoss (je nach Witterung und Öffnung der Pisten wird hier eine Alternativroute gewählt). Pro Sekunde stürzt eine Wassermasse von 190 m³ mit tosendem Lärm 45 Meter in die Tiefe. Fahrt über die einsame, wüstenähnliche Hochebene Mödrudalsheiði nach Egilsstaðir in Ostisland. ca. 350 km

10. TAG | OSTFJORDE – GLETSCHERLAGUNE JÖKULSARLON

Auf der schmalen Ringstrasse führt der Weg durch die einsamen Ostfjorde mit steilen Felsküsten und verträumten Fischerorten. Einer der Höhepunkte des Tages ist eine Bootsfahrt zwischen schwimmenden Eisbergen in der Gletscherlagune Jökulsárlon. Weiter zum Nationalpark Skaftafell mit wunderbaren Ausblicken auf die umliegenden Gletscher. ca. 320 km

11. TAG | SKAFTAFELL NATIONALPARK – KIRKJUBÆJARKLAUSTUR – LANDMANNALAUGAR

Durch die Ebene Skeidarasandur geht es ins Hochland zur Feuerspalte Eldgja. Die Fahrt führt über unwegsames Gelände in das farbenprächtige Gebiet Landmannalaugar mit heissen Quellen, die zum Bad einladen, und vorbei am Vulkan Hekla in den grünen Süden Islands. ca. 280 km

12. TAG | THORSMÖRK

Eingebettet zwischen den Gletschern Myrdalsjökull und Eyjafjallajökull liegt das schöne Gletschertal Thorsmörk. Besuch des beeindruckenden Wasserfalls Seljalandsfoss, hinter dem ein kleiner Pfad entlangführt. ca. 180 km

13. TAG | GEBIET DER GEYSIRE – WASSERFALL GULLFOSS – REYKJAVIK

Die Höhepunkte jeder Islandreise stehen an: Das Geothermalgebiet Haukadalur, wo der aktive Geysir Strokkur regelmässig seine Wasserfontäne in die Höhe schießt und der Wasserfall Gullfoss, der oft als der schönste Wasserfall Islands bezeichnet wird. Der Tag endet in Reykjavik. Die Reiseleitung verabschiedet sich. Der restliche Tag steht zur freien Verfügung. ca. 200 km

14. TAG | TAG ZUR FREIEN VERFÜGUNG

Nutzen Sie den Tag für eigene Unternehmungen: Erkunden Sie Islands Hauptstadt auf eigene Faust oder unternehmen Sie einen zubuchbaren Ausflug – Übersicht auf S. 64. Unser Servicebüro in Reykjavik unterstützt Sie gerne bei der Buchung weiterer Ausflüge!

15. TAG | ABREISE

Transfer zum Flughafen und Rückreise. ca. 50 km



15 TAGE BUSRUNDREISE

P.P. AB CHF 4'585

PREISE & LEISTUNGEN

LEISTUNGEN

- Direktflug mit Icelandair (U-Klasse, nicht zurückerstattbar, kein Kinderrabatt) ab Zürich oder Genf in der Economy-Klasse inkl. Steuern und Gebühren
- 1 Handgepäck- und 1 Freigeäckstück pro Person
- Flughafentransfers in Island
- Busrundreise lt. Programm im hochlandtauglichen Geländebus mit deutschsprachiger Reiseleitung (2.–13. Tag)
- 14 Übernachtungen inkl. Frühstück im Zimmer mit Du/WC in landestypischen Hotels oder Gästehäusern
- 11 x Abendessen (2.–12. Tag)
- 2 x Lunchpaket (11.+12. Tag)
- 1 x Museumseintritt
- Fährüberfahrt Breidafjord
- Bootsfahrt Gletscherlagune Jökulsárlon
- Island-Reiseführer mit umfassenden Informationen
- Schweizer Reisegarantie

TERMINE 2018

Garantierte Abfahrten

15.05.–29.05.	03.07.–17.07.	07.08.–21.08.
12.06.–26.06.	17.07.–31.07.	28.08.–11.09.

PREISE PRO PERSON IN CHF

Reisezeit	01.05.–31.05., 28.08.–30.09.	01.06.–27.08.
EZ	5'945	6'630
DZ	4'790	5'160
DZZ	4'585	4'920
KIND	2'705	2'725

FLUGZUSCHLÄGE P.P.

ab/bis Basel mit EasyJet auf Anfrage

Informationen zu den Flugverbindungen siehe Seite 6.

HINWEIS

Kinderpreis gültig bis 11 Jahre (mit Zustellbett im Zimmer der Eltern).

UNSER TIPP

Preisvorteil für Einzelreisende: An ausgewählten Terminen bieten wir halbe Doppelzimmer an.

Termine auf Anfrage, Informationen S. 36. Bitte sprechen Sie uns an.

Pseudokrater am See Myvatn



Seltener Anblick





An der schwarzen Strandküste



Einheimischer Vogel



Schwimmende Eisberge



ISLAND PANORAMA

17-TÄGIGE GROSSE STUDIEN-RUNDREISE

In dem Land aus Feuer und Eis, das Sie auf dieser Reise erkunden, präsentieren sich die Naturschauplätze wie in einem geologischen Freilichtmuseum. **Vulkanische Aktivität und wilde Natur** sind immer wieder spürbar. Doch auch die Kultur, die Sagen und Mythen Islands gilt es zu entdecken. Diese **grosse Studienreise deckt Island in seiner Gesamtheit ab**, da das Land sowohl auf beiden **Hochlandrouten** Sprengisandur und Kjölur durchquert wird als auch die **Askja-Caldera** erwandert und die **einsamen Westfjorde** besucht werden.

1. TAG | ANREISE – REYKJAVIK

Flug nach Keflavik und Transfer zur Unterkunft in Islands Hauptstadt. Abend zur freien Verfügung. Übernachtung in Reykjavik. ca. 50 km

2. TAG | NATIONALPARK THINGVELLIR – KALDIDALUR – REYKHOLT

Am Morgen Treffen mit der Reiseleitung und Start der Rundreise. Diese beginnt mit dem Besuch des Nationalpark Thingvellir, in dem das isländische Parlament Althing 930 n. Chr. gegründet wurde. Von der Kaldidalur-Hochlandpiste hat man einen schönen Blick auf den Gletscher Langjökull. In der Husafell Region Besuch der Wasserfälle Hraunfossar und Barnafoss. Weiter bis Reykholt, dem ehemaligen Wohnort Snorri Sturlussons, einem bedeutenden Dichter des Mittelalters („Snorra Edda“ und „Heimskringla“). ca. 235 km

3. TAG | HALBINSEL SNAEFELLSNES

Umrundung der Snaefellsnes Halbinsel, einem erloschenen Vulkangebiet, das von einer mächtigen Eiskappe überragt wird. An der südlichen Küste mit ihren Fischerdörfern Hellnar und Arnarstapi erwarten uns bizarre Felsformationen und markante Vogelklippen. Übernachtung an der Nordküste der Halbinsel. ca. 200 km

4. TAG | WESTFJORDE

Fährfahrt durch die Breidafjörður-Bucht mit ihren unzähligen kleinen Inseln zur Halbinsel der Westfjorde. Von dort gelangen wir zur Felsenklippe Latrabjarg, eine der bedeutendsten Seevogelbrutstätten der Welt und Nistplatz für Basstölpel, Alke, Kormorane und Papageitaucher. ca. 250 km

5. TAG | ISAFJÖRDUR

Vormittags Fahrt zum Wasserfall Dynjandi am Arnarfjörður, der donnernd über zahlreiche Kaskaden in die Tiefe stürzt. Tagesziel ist Isafjörður, Zentrum der Westfjorde. Zuvor Besichtigung des alten Fischerdorfes Bolungarvik und des Maritimuseums in Osvör. ca. 200 km

6. TAG | ISAFJÖRDUR – HRUTAFJÖRDUR

Kennzeichnend für den Nordwesten ist die herrliche Fjordlandschaft. Ab und zu erblickt man Seehunde. Fahrt entlang der Küstenstrasse in den Hrutafjord zur nächsten Unterkunft. ca. 350 km

7. TAG | PFERDEVORFÜHRUNG – SKAGAFJÖRDUR

Der Tag beginnt mit einer Vorführung des reinrassigen Islandpferdes passend zur Fahrt in den Skagafjord, der als Hochburg der isländischen Pferdezucht gilt. Besuch eines Heimatmuseums, in dem das Leben der Isländer in vergangenen Zeiten veranschaulicht wird. ca. 200 km

Trolle in Sicht





8. TAG | HOCHLANDROUTE KJÖLUR – WASSERFALL GULLFOSS & GEYSIRE

Beim Tal Blöndudalur zweigen wir auf die karge Hochlandpiste Kjölur ab. Unterwegs Badegelegenheit im Thermalgebiet Hveravellir. Im Süden stürzt der „Goldene Wasserfall“ Gullfoss über mehrere Felsstufen. In der Nähe befinden sich auch die Springquellen Geysir und Strokkur. ca. 290 km

9. TAG | SÜDKÜSTE – MYRDALSSANDUR

Vor uns liegt die kontrastreiche Südküste. Wir halten an den Wasserfällen Skogafoss (60m) und Seljalandsfoss. Unter dem 300m dicken Eisanspanzer des Myrdalsjökull schlummert der noch aktive Vulkan Katla. Am Kap Dyrhólaey beeindruckt das Felsen- tor und bei Vik die Basaltfelsen Reynisdrangar. ca. 270 km

10. TAG | NATIONALPARK SKAFTAFELL – GLETSCHERLAGUNE – HÖFN

Wir widmen uns dem Nationalpark Skaftafell, wo gute Pfade zu leichten Wanderungen einladen. Höhepunkt ist die Gletscherlagune Jökulsárlón, auf der wir eine Bootsfahrt durch schwimmende Eisberge unternehmen. ca. 200 km

11. TAG | OSTKÜSTE – EGILSSTADIR

Weiterfahrt auf schmaler Ringstrasse entlang der hohen Tuffberge der Ostküste. Sie erleben die einsamen Ostfjorde mit steilen Felsküsten und verträumten Fischerorten. Übernachtung bei Egilsstadir. ca. 200 km

12. TAG | EGILSSTADIR – ASKJA CALDERA – MYVATN

Über eine atemberaubende Hochlandpiste in einer wüsten- ähnlichen Hochebene gelangen wir zur Askja, der grössten Caldera des Landes, mit dem kleinen warmen Kratersee Viti. Eventuell Zeit für ein entspannendes Bad (ca. 1,5 Std. Wanderung). Übernachtung im Myvatn-Gebiet. ca. 380 km

13. TAG | MYVATN – WASSERFALL DETTIFOSS – EYJAFJORD – AKUREYRI

Der wasserreiche Dettifoss, mächtigster Wasserfall des Landes, nimmt uns in seinen Bann. Über eine Breite von etwa 100 Metern ergiessen sich die Wassermassen in die Tiefe. Zurück geht es durch die vulkanaktive Myvatn Region mit Stopp bei den Pseudokratern von Skutustadir und den Lava- formationen von Dimmuborgir. Weiter über den Wasserfall Godafoss zum Eyjafjord. Akureyri, der Hauptstadt Nord- islands, statten wir einen kurzen Besuch ab. ca. 270 km

14. TAG | HOCHLANDROUTE SPRENGISANDUR

Das Abenteuer Hochland wartet: Auf der Sprengisandur-Hochlandpiste fahren wir durch das Tal Bardardalur gen Süden. Wir begegnen schwarzer Lava und Aschewüsten, gesäumt von den Gletschern Hofsvatn und Vatnajökull. Lieder und Volkssagen berichten von der unheimlichen Atmosphäre, von Trolen und Elfen, die auch heute noch ihr Unwesen treiben sollen. Übernachtung am Ende der Hochlandroute. ca. 260 km

15. TAG | LANDMANNALAUGAR – REYKJAVIK

Den krönenden Abschluss der Reise bildet der Abstecher in das farbenprächtige Landmannalaugar-Gebirge. Der Weg führt über die Hochebene Hellisheiði mit Blick auf das Geothermalgebiet am Berg Hengill. In Reykjavik kurze Stadtrundfahrt zur Orientierung. Die Reiseleitung verabschiedet sich. Der restliche Tag steht zur freien Verfügung. ca. 240 km

16. TAG | REYKJAVIK – FAKULTATIVE WALBEOBACHTUNG

Der Tag steht zur freien Verfügung. Erkunden Sie Islands Hauptstadt auf eigene Faust oder nehmen Sie an einem optionalen Ausflug teil, z.B. an einer Walbeobachtungstour ab/bis Hafen Reykjavik für ca. CHF 94.-. Weitere Ausflugsmöglichkeiten finden Sie auf S. 64.

17. TAG | RÜCKFLUG

Transfer zum Flughafen und Rückreise. ca. 50 km



17 TAGE BUSRUNDREISE

P. P. AB CHF 6'375

PREISE & LEISTUNGEN

LEISTUNGEN

- Direktflug mit Icelandair (U-Klasse, nicht zurück- erstattungbar, kein Kinderrabatt) ab Zürich oder Genf in der Economy-Klasse inkl. Steuern und Gebühren
- 1 Handgepäck- und 1 Freigegepäckstück pro Person
- Flughafentransfers in Island
- Busrundreise lt. Programm im hochlandtauglichen Gelände- bus mit deutschsprachiger Reiseleitung (2.–15. Tag)
- 16 Übernachtungen inkl. Frühstück im Zimmer mit Du/WC in landestypischen Hotels oder Gästehäusern
- 13 x Abendessen (2.–14. Tag)
- 4 x Lunchpaket (8., 12., 14., 15. Tag)
- 2 x Museumseintritt
- Führerfahrt Breidafjord
- Pferdeshow
- Bootsfahrt Gletscherlagune Jökulsárlón
- Island-Reiseführer mit umfassenden Informationen
- Schweizer Reisegarantie

TERMINE 2018

Garantierte Abfahrten*

19.06.–05.07. 10.07.–26.07.* 07.08.–23.08.*
26.06.–12.07.* 17.07.–02.08.*

Min. 14, max. 24 Teilnehmer

PREISE PRO PERSON IN CHF

Reisezeit	01.06.–31.08.
EZ	8'080
DZ	6'545
DZZ	6'375

FLUGZUSCHLÄGE P. P.

ab/bis Basel mit EasyJet auf Anfrage

Informationen zu den Flugverbindungen siehe Seite 6.

UNSER TIPP

Preisvorteil für Einzelreisende: An ausgewählten Terminen bieten wir halbe Doppelzimmer an. Termine auf Anfrage, Informationen S. 36. Bitte sprechen Sie uns an.

Fährhafen Stykkisholmur



Besuch bei den Islandpferden





13 TAGE WANDERREISE

P.P. AB CHF 4'130

PREISE & LEISTUNGEN

LEISTUNGEN

- Flughafentransfers in Island
- Rundreise lt. Programm mit deutsch-englischsprachiger Wander-Reiseleitung (1.-12.Tag) und Begleitfahrzeug
- 12 Übernachtungen in einfachen Gästehäusern und landestypischen Hotels inkl. Frühstück, davon 9 x im Zimmer mit Etagensuche/WC und 3x mit Du/WC
- 11 x Abendessen (1.-11. Tag)
- 2 x Mittagessen bzw. Picknick (2.-3. Tag)
- 4 x Schwimmbadeintritte (3., 4., 6. und 8. Tag)
- ausführliche Reiseunterlagen
- Schweizer Reisegarantie

TERMINE 2018

05.06.–17.06. 26.06.–08.07. 17.07.–29.07.
14.08.–26.08.

Min. 8, max. 16 Teilnehmer

PREISE PRO PERSON IN CHF

Reisezeit	01.06.–17.06.	18.06.–31.08.
EZ	4'945	5'065
DZ	4'130	4'250

HINWEIS

Bei dieser Tour wird über oft wegeloses und unebenes Gebiet gewandert, Tageswanderungen ohne Gepäck max. 4 Stunden am Tag. Die Teilnehmer sollten über normale, gute Kondition und Sportlichkeit verfügen. Besondere Vorkenntnisse sind nicht erforderlich.

UNSER TIPP

Zu allen Baustein-Reisen bieten wir Ihnen kostengünstige An- und Abreisemöglichkeiten sowie Übernachtungen an. Gerne buchen wir für Sie den Flug ab Ihrem Heimatort und Zusatzübernachtungen in Island.



Quellwasser pur!

RUND UM ISLAND – WANDERN UND BADEN

13-TÄGIGE BAUSTEIN-REISE

Eine Gruppenreise für Naturliebhaber, die die schöne Landschaft gerne bei leichten Wanderungen entdecken. Rund um Island bietet diese Reise Einblicke in das Land und seine Bewohner, in Islands unberührte, menschenleere Natur, sowie isländische Spezialitäten. **Gletscher, Wasserfälle, Lava, Vulkane** und vieles mehr werden zu Fuss und per Bus erkundet. **Leichte Wanderungen in unebenem Gelände bis zu 4 Stunden am Tag.**

1. TAG | ANREISE – NORDWESTISLAND

Empfang am Flughafen Keflavik oder in Reykjavik zwischen 14.00 und 16.00 Uhr. Anschliessende Fahrt in den Nordwesten der Insel in die Region Hvammstangi, wo Sie drei Nächte übernachten.

2. TAG | ISLANDS TIER- UND PFLANZENWELT – HALBINSEL VATNSNES

Am Vormittag entdecken Sie Islands besondere Vogel- und Pflanzenwelt. Am Nachmittag können Sie auf der Halbinsel Vatnsnes Seehunde beobachten.

3. TAG | WANDERUNG IM HOCHLAND

Nach einer Wanderung im isländischen Hochland ist ein Bad im „Hot Pot“ genau das Richtige!

4. TAG | AKUREYRI – GODAFOSS

Weiterfahrt nach Akureyri, der Hauptstadt des Nordens, und dem nahe gelegenen imposanten Wasserfall Godafoss. Zwei Übernachtungen in der Region Myvatn.

5. TAG | MYVATN – DIMMUBORGIR – NAMASKARD

Die vulkanische Landschaft rund um den See Myvatn wird Sie in ihren Bann ziehen. Sie besuchen Schlammpfuhle, Pseudokrater, Explosionskrater und bizarre Lavaformationen.

6. TAG | DETTIFOSS – EGILSSTADIR

Das erste Tagesziel ist der Wasserfall Dettifoss. Anschliessend fahren Sie über die Einöde Mördudalur in Richtung Osten. Zwei Übernachtungen in Ostisland, wo ein Besuch eines natürlichen warmen Bades möglich ist.

7. TAG | HALLORMSTADARSKOGUR – LAGARFLJOT

Sie wandern zum Wasserfall Hengifoss und durchqueren Islands grösstes Waldgebiet bei Hallormstadur. Im grossen See Lagarfljot soll der Sage nach ein Seeungeheuer leben.

8. TAG | OSTFJORDE – DJUPIVOGUR

Durch die malerischen Ostfjorde und über den Hochlandpass Öxi fahren Sie zum Fischerdorf Djupivogur. Hier kann man herrlich im warmen Hot Pot entspannen. Eine Übernachtung.

9. TAG | VATNAJÖKULL – GLETSCHERLAGUNE JÖKULSARLON

Die heutige Etappe führt Sie entlang des grössten Gletschers Europas, dem Vatnajökull, zur Gletscherlagune Jökulsarlon, auf der Eisberge treiben. Zwei Übernachtungen in der Region.

10. TAG | NATIONALPARK SKAFTAFELL

Im Nationalpark Skaftafell, am Fusse des Gletschers, gibt es viele schöne Wanderwege, unter anderem zum Wasserfall Svartifoss.

11. TAG | VIK – SKOGAFOSS – SELJALANDSFOSS

Über ausgedehnte Sandwüsten geht es weiter in Richtung Südküste. Hier erwarten Sie schwarze Sandstrände, Vogelfelsen und mehrere schöne Wasserfälle. Eine Übernachtung in der Region.

12. TAG | GULLFOSS – GEYSIR – NATIONALPARK THINGVELLIR

Der Höhepunkt einer jeden Islandreise sind die Sehenswürdigkeiten des Goldenen Kreises, zu denen der aktive Geysir Strokkur, der Wasserfall Gullfoss und der Nationalpark Thingvellir zählen. Am Abend erreichen Sie Keflavik.

13. TAG | ABREISE ODER VERLÄNGERUNG

Transfer zum Flughafen oder individuelle Verlängerung.



Dettifoss – Wasserreichster Fall Europas



WANDERN ABSEITS DER ZIVILISATION

13-TÄGIGE TREKKINGTOUR

Eine **anspruchsvolle Wandertour**, die mit der Wanderung zu einer der **schönsten Attraktionen** Islands beginnt: Es geht auf zum **Glymur**, dem zweithöchsten Wasserfall Islands. Die Tour ist eine **echte Herausforderung** für begeisterte Wanderer. Das Trekking führt von Hochlandhütte zu Hochlandhütte, weit abseits der Touristenpfade. Der Verzicht auf Komfort sowie die Streckenführung durch entlegene Gebiete verleiht dieser Tour **Expeditionscharakter**.

1. TAG | ANREISE – KEFLAVIK

Empfang am Flughafen Keflavik und kurzer Transfer zum Gästehaus in Keflavik.

2. TAG | HVALFJÖRDUR – WASSERFALL GLYMUR – KIRKJUBOL

Vorbesprechung mit dem Wanderführer. Danach Fahrt zum Hvalfjörður und Wanderung zum Wasserfall Glymur. Das Quartier liegt in der Nähe von Husafell im Borgarfjörð (3 Übernachtungen).

3. + 4. TAG | WANDERUNG IM HOCHLAND

Tageswanderungen zur Erkundung des Naturschutzgebiets Hraunfossar mit malerischen Wasserfällen und Besteigung der Berge in der nahen Umgebung.

5. TAG | SURTSHELLIR – ALFTAKROKUR

Höhlenerkundung in Surtshellir, der grössten zugänglichen Lavahöhle Islands. Danach Aufbruch zur ersten Etappe des Trekkings: Wanderung mit vollem Gepäck und Flussdurchquerung bis zum Tagesziel, der Hütte Alftakrokur.

6. TAG | ALFTAKROKUR – FLJOTSDRÖG

Über wegloses Gelände geht es ca. 6 Stunden lang zur einfachen, abgelegenen Hütte Fljotsdrög, wo wir die nächsten 2 Tage verbringen.

7. TAG | TAGESWANDERUNG HOCHLAND

Kraterbesteigung am Fuss der Gletscher Eiríksjökull und Langjökull.

8. TAG | FLJOTSDRÖG – LONABORG

Über Moränenhügel und vorbei am See Arnarvatn geht es zur Hütte Lonaborg, die inmitten der Region Arnarvatnsheiði mit einer einzigartigen Seenplatte liegt. Die Gegend besticht zudem mit aussergewöhnlicher Flora und Fauna.

9. TAG | RUHETAG

An diesem Tag lassen Sie die Seele baumeln und geniessen die Ruhe in abgelegener Umgebung.

10. TAG | LONABORG – ADALBOL

Nach ca. 6-stündiger Wanderung erreichen wir eine Schotterpiste. Hier werden wir abgeholt und zu unserem Gästehaus für die kommenden 2 Nächte gefahren.

11. TAG | AUSFLUGSTAG

Kleinbus-Exkursion und Wanderung am Meer, Besuch einer Robbenbank und Besichtigung von Vogelfelsen. Danach ist Entspannung im warmen Hot Pot angesagt.

12. TAG | REYKJAVIK

Nach dem Frühstück Transfer nach Reykjavik, wo der Nachmittag zur Erkundung der isländischen Hauptstadt zur freien Verfügung steht. Letzte Nacht in Keflavik.

13. TAG | ABREISE

Transfer zum Flughafen.

13 TAGE TREKKINGTOUR

P. P. AB CHF 2'410

PREISE & LEISTUNGEN

LEISTUNGEN

- Flughafentransfers in Island
- Wanderreise lt. Programm mit deutsch- oder englischsprachiger* Wander-Reiseleitung (1.–12. Tag)
- davon 4 Tage Trekking mit vollem Gepäck, 6 Tage Wandern mit leichtem Gepäck
- 4 Nächte in DZ/Mehrbettzimmern in gemachten Betten (1., 10., 11. und 12. Nacht)
- 8 Übernachtungen in einfachsten Quartieren im eigenen Schlafsack mit Matratzenlager in den Hochlandhütten (2.–9. Nacht) ohne fliessend Wasser und Strom
- Vollverpflegung mit Frühstück, Picknick, Abendessen ab Frühstück 2. Tag bis Frühstück am 12. Tag.
- ausführliche Reiseunterlagen
- Schweizer Reisegarantie

TERMINE 2018

17.06.–29.06.	01.07.–13.07.	15.07.–27.07.
22.07.–03.08.*	29.07.–10.08.	05.08.–17.08.*
12.08.–24.08.		

Min. 8, max. 12 Teilnehmer

PREISE PRO PERSON IN CHF

Reisezeit	01.06.–31.08.
	2'410

HINWEIS

Für diese Trekkingtour sollten Sie körperlich fit sein und über eine gute Kondition verfügen. Das Gelände ist unwegsam, oft ist kein Weg erkennbar und Sie tragen Ihr gesamtes Gepäck. Die Unterbringung ist einfach und nicht nach Geschlechtern getrennt. Mithilfe wird gerne gesehen. Auch wenn das Wetter in Island rau sein kann und das Hochland unwirtlich ist, werden alle Outdoor-Begeisterten und Naturfans bei dieser Tour auf ihre Kosten kommen. Eine Einzelzimmerbelegung ist bei dieser Reise nicht möglich.

UNSER TIPP

Zu allen Baustein-Reisen bieten wir Ihnen kostengünstige An- und Abreisemöglichkeiten sowie Übernachtungen an. Gerne buchen wir für Sie den Flug ab Ihrem Heimatort und Zusatzübernachtungen in Island.



Lavawasserfälle Hraunfossar



Wandertruppe im Lavasand

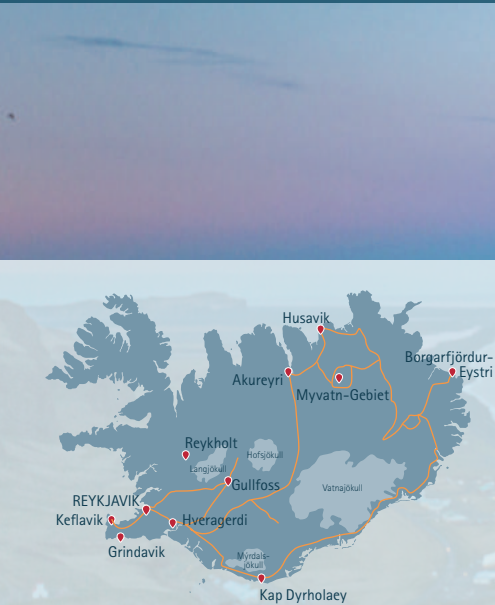

13 TAGE WANDERREISE

P. P. AB CHF 5'465

PREISE & LEISTUNGEN

LEISTUNGEN

- Direktflug mit Icelandair (U-Klasse, nicht zurückerstattbar, kein Kinderrabatt) ab Zürich oder Genf in der Economy-Klasse inkl. Steuern und Gebühren
- 1 Handgepäck- & 1 Freigeäckstück pro Person
- Flughafentransfers in Island- Wanderreise lt. Programm im hochlandtauglichen Geländebus mit deutschsprachigem Reiseleiter/Wanderführer (1.-12.Tag)
- 12 Übernachtungen in einfachen Gästehäusern und landestypischen Hotels inkl. Frühstück, davon 9x im Zimmer mit Dusche/WC, 3x im Zimmer mit Etagedusche/WC (davon 1x die Übernachtung im Mehrbettzimmer möglich)
- 10 x Abendessen (2.-11. Tag)
- Reiseführer „Island“ mit hilfreichen Tipps und Informationen
- Schweizer Reisegarantie

TERMINE 2018

08.07.-20.07. 22.07.-03.08. 05.08.-17.08.

Min. 8, max. 18 Teilnehmer

PREISE PRO PERSON IN CHF

Reisezeit	01.07.-31.08.
EZ	6'495
DZ	5'465

FLUGZUSCHLÄGE P. P.

ab/bis Basel mit EasyJet auf Anfrage
Informationen zu den Flugverbindungen siehe Seite 6.

HINWEIS

Die Wege in Island sind oft unwegsam und erfordern daher Trittsicherheit. Aufgrund der Nähe zur Küste sind die meisten Anstiege zwar kurz, können aber steil ausfallen. Gutes Schuhwerk, Schwindelfreiheit und Trittsicherheit sowie angemessen gute Kondition und gute Ausrüstung sollten Voraussetzungen für diese Reise sein. Unsere Reiseleiter richten sich nach der Gruppe und bieten Alternativen an, sollte eine Wanderung zu anspruchsvoll oder aufgrund des wechselhaften Wetters nicht durchführbar sein.



Diese Reise wird in Kooperation mit AlpinSchule Innsbruck durchgeführt

WEITE, WILDNIS, ABENTEUER

13-TÄGIGE GEFÜHRTE RUNDREISE MIT WANDERN

Island hat besonders **beeindruckende Landschaften** zu bieten. Diese Reise könnte **vielseitiger** nicht sein: **Geysire, Wasserfälle, Gletscher und Vulkane** stehen auf unserem **Wanderprogramm**. Schwerpunkt dieser Reise ist das normalerweise nur schwer erreichbare Hochland. Eis und Feuer sind unsere steten Begleiter. Auf dieser Route wandern wir einerseits zum grössten Gletscher Europas und gelangen andererseits in das einsame Thermalgebiet Laugarfell. Island – Weite, Wildnis und Abenteuer pur!

1. TAG | ANREISE – KEFLAVIK

Flug nach Keflavik und Transfer zur Unterkunft in Islands Hauptstadt. Am Abend Begrüssung durch den ASI-Wanderführer. Übernachtung in Reykjavik. ca. 50 km

2. TAG | THINGVELLIR – GULLFOSS – GEYSIRE

Am Morgen Treffen mit der Reiseleitung und Start der Rundreise. Nach einem kurzen Besuch des Zentrums Reykjaviks Fahrt zum Nationalpark Thingvellir mit Wanderung zum Öxarafoss-Wasserfall und durch die Allmännerschucht. Einige Kilometer weiter bestaunen wir den Geysir Strokkur und den Wasserfall Gullfoss. Übernachtung in Südisland. Dauer der Wanderungen ca. 3 Stunden ohne Pausen, Strecke ca. 6 km, Höhendifferenz ca. 250 m. ca. 150 km

3. TAG | SÜDISLAND – DYRHOLAEY

Fahrt zum eindrucksvollen Skogarfoss-Wasserfall. Nächster Höhepunkt ist die Halbinsel Dyrhólaey, wo wir entlang der Steilklippen wandern. Übernachtung in Südostisland. Dauer der Wanderungen ca. 2 Stunden ohne Pausen, Strecke ca. 6 km, Höhendifferenz ca. 100 m. ca. 110 km

4. TAG | GEBIET SKAFTAFELL – GLETSCHERLAGUNE JÖKULSARLON

Fahrt zum Nationalpark Skaftafell – wilde Landschaft, endlos anmutende Sanderflächen, prächtige arktische Flora, Gletscher zum Anfassen, Basaltsäulen und Gletscherflüsse erwarten uns. Wir wandern zum Basaltwasserfall Svartifoss. Anschliessend Fahrt zur Gletscherlagune Jökulsarlon, wo Eisberge Richtung Meer treiben. Übernachtung bei Höfn. Dauer der Wanderungen ca. 4 Stunden ohne Pausen, Strecke ca. 9 km, Höhendifferenz ca. 300 m. ca. 110 km

5. TAG | OSTFJORDE

Mehrstündige Panoramafahrt in den Osten des Landes bis zum 118 m hohen Hengifoss. Wir wandern am Rand der Schlucht. Weiterfahrt bis nach Egilstadir. 2 Nächte in Ostisland. Dauer der Wanderungen ca. 2 Stunden ohne Pausen, Strecke ca. 5 km, Höhendifferenz ca. 300 m. ca. 260 km

6. TAG | BORGARFJÖRDUR EYSTRÍ

Heute führt uns die Wanderung von Borgarfjörður Eystrí, hinauf auf den Hofstrandarskard, einem Pass mit grossartigem Ausblick, und weiter in die einsame Bucht von Brunavik und zurück nach Borgarfjörður Eystrí. Dauer der Wanderungen ca. 5 Stunden ohne Pausen, Strecke ca. 8 km, Höhendifferenz ca. 800 m.

7. TAG | HOCHLAND BEI LAUGARFELL

Von der rauen Ostküste geht es in das nicht minder raue Hochland. Eine beeindruckende Wanderung führt uns entlang des Flusses Jökulsá mit – bei gutem Wetter – fantastischen Blicken auf den Berg Snaefell. Die natürlichen heissen

Quellen bei Laugarfell laden nach der Wanderung zu einem entspannten Bad ein. Übernachtung bei Laugarfell. Dauer der Wanderungen ca. 4 Stunden ohne Pausen, Strecke ca. 8 km, Höhendifferenz ca. 500 m. ca. 140 km

8. TAG | ÖSTLICHES HOCHLAND – GEBIET SEE MYVATN

Eine spannende Fahrt quer durch das isländische Hochland wartet heute auf uns. Unterhalb des Staudamms von Karahnjúkar wandern wir in den Canyon Hafrahvammagljúfur, einem der grössten Canyons Islands. Weiterfahrt auf teilweise beschwerlichen Hochlandpisten mit eventuell langer Fahrtzeit in die Umgebung rund um den See Myvatn, wo wir 2 Nächte bleiben. Dauer der Wanderungen ca. 2 Stunden ohne Pausen, Strecke ca. 5 km, Höhendifferenz ca. 200 m. ca. 200 km

9. TAG | GEBIET SEE MYVATN

Der Myvatn zählt zu den interessantesten Gegenden Islands. Wanderung durch Trollburgen, vorbei an heissen Quellen und dampfenden Schwefeldfeldern. Aufstieg zum Ringwallkrater Hverfjall und Besuch des Namafallgebiets. Dauer der Wanderungen ca. 5 Stunden ohne Pausen, Strecke ca. 13 km, Höhendifferenz ca. 250 m.

10. TAG | WASSERFALL DETTIFOSS – NORDKÜSTE

Heute gelangen wir zu Islands wasserreichstem Wasserfall Dettifoss. Eine weitere Fahrt bringt uns zum Echofelsen Hljodaklettur. Hier beginnt unsere Wanderung über eine idyllische Heide zu der Schlucht Asbyrgi. Der Tag endet bei Akureyi. Dauer der Wanderungen ca. 5 Stunden ohne Pausen, Strecke ca. 13 km, Höhendifferenz ca. 250 m. ca. 200 km

11. TAG | HOCHLANDPISTE SPRENGISANDUR

Besuch des Godafoss-Wasserfalls und abenteuerliche Fahrt auf der Hochlandpiste Sprengisandur gen Süden. Bei guten Verhältnissen ist die Hütte Nyidalur (800 m) Ausgangspunkt für eine Wanderung in das grüne Jökuldalur-Gletschertal. Übernachtung am Ende der Hochlandpiste. Dauer der Wanderungen ca. 2 Stunden ohne Pausen, Strecke ca. 8 km, Höhendifferenz ca. 200 m. ca. 250 km

12. TAG | FASZINIERENDES LANDMANNALAUGAR

Der Tag ist dem Gebiet von Landmannalaugar gewidmet, das durch seine Farbenvielfalt, heisse Quellen und grüne Wiesen beeindruckt. Aufstieg auf den Blahnukur (943 m). Wir streifen durch das Lavafeld Laugahraun (Obsidianlava) und sehen Fumarolen. Am späten Nachmittag Rückkehr nach Reykjavik. Dauer der Wanderungen ca. 4 Stunden ohne Pausen, Strecke ca. 8 km, Höhendifferenz ca. 350 m. ca. 170 km

13. TAG | RÜCKFLUG

Je nach Flugzeit Tag zur freien Verfügung. Transfer zum Flughafen und Rückreise. ca. 50 km



GEFÜHRTE WANDERREISEN

LAUGAVEGUR & BORGARFJÖRDUR EYSTRÍ

Erleben Sie Islands schönsten Wanderweg „Laugavegur“ von Landmannalaugar nach Thorsmörk. Sie durchwandern die sich ständig wandelnde Landschaft von Liparit- und Obsidiangestein, Moosfeldern und Gletscherflüssen. Im einsamen Borgarfjörður Eystrí in Ostisland wandern Sie ganz abseits der ausgetretenen Pfade zu den faszinierenden Naturschönheiten und lernen ganz nebenbei viel über Land und Leute. Kleine, internationale Gruppen mit Wanderführer.

TREKKING LAUGAVEGUR WANDERTOURE 5 TAGE

1. TAG | REYKJAVÍK – LANDMANNALAUGAR

Abholung in Reykjavík. Busfahrt entlang des Vulkans Hekla nach Landmannalaugar, einem farbenprächtigen Liparitgebirge. Hier unternehmen wir eine leichte Wanderung und entspannen in den natürlichen heißen Quellen.

2. TAG | LANDMANNALAUGAR – HRAFNTINNUSKER – ALFTAVATN

Von Landmannalaugar (600 m) wandern wir über Obsidianfelder zu den heißen Quellen von Stórihver. Auf der Passhöhe von Hrafninnusker (1.100 m) geniessen wir den herrlichen Ausblick. Über ein Plateau geht es schliesslich zur Hütte Alftavatn am See Alftavatn (530 m). Wanderzeit ca. 8-9 Std (ca. 24 km).

3. TAG | ALFTAVATN – EMSTRUR

Unsere heutige Etappe führt durch weite Kiesebenen, Steinwüsten und Flüsse. Die grossen Gletscher sind am Horizont zu erkennen. Lange Wanderung, aber ohne Steigung. Wanderzeit ca. 6-7 Std. (ca. 15 km).

4. TAG | EMSTRUR – THORSMÖRK

Zur Gletscherzunge des Myrdalsjökull gelangen wir entlang eines schönen Canyons. Wir überqueren einige Seitenarme des Stromes Markarfljót und erreichen das Tal Thorsmörk. Die grüne, vegetationsreiche Oase ist umringt von 3 Gletschern. Wanderzeit ca. 6-7 Std. (ca. 15 km).

5. TAG | THORSMÖRK – REYKJAVÍK

Am Vormittag wandern wir auf den Hügel Valahnjúkur mit herrlicher Aussicht. Wanderzeit ca. 3-4 Stunden. Rückfahrt entlang der Küste nach Reykjavík.

HINWEIS: Die tägliche Wanderzeit beträgt 2-9 Stunden mit Tagesrucksack, das Gepäck wird transportiert. Die Wanderteilnehmer sollten in guter Allgemeinverfassung und körperlich fit sein. Der Reiseablauf kann sich aufgrund von Witterungs- oder Strassenverhältnissen ändern.



Mystische Wanderpfade

BORGARFJÖRDUR EYSTRÍ WANDERTOURE 5 TAGE

1. TAG | ANREISE – WANDERUNG IM TAL BORGARFJÖRDUR

Treffpunkt ist das Gästehaus Alfheimar in Borgarfjörður Eystrí, eine Abholung in Egilsstaðir ist möglich. Bezug der Zimmer für die nächsten 4 Nächte. Leichte Wanderung auf nicht markierten Schafspfaden nach Dimmidalur und Jökuldalur. Ca. 12 km mit 400 Höhenmetern. Am Abend Rückkehr nach Alfheimar.

2. TAG | BUCHT VON BRUNAVÍK

In Hafnarholm nisten Papageitaucher und andere Vögel, die wir besichtigen, bevor wir die heutige Wanderung über einen Pass und zur Bucht von Brunavík beginnen. Am schwarzen Strand geniessen wir die Ruhe, bevor es zurück nach Bakkagerði geht. Ca. 16 km mit 700 Höhenmetern.

3. TAG | STORURD

Eine anstrengende Wanderung über unebenes Gelände mit viel Geröll aber hervorragenden Aussichten, führt zu einem der am besten gehüteten Geheimnisse Ostislands: Storurd. Riesige Felsbrocken, entstanden durch einen gewaltigen Bergsturz, liegen im türkisfarbenen Wasser umgeben von grünen Wiesen – ein faszinierender Ort. Ca. 16 km mit 500 Höhenmetern. Am Abend Rückkehr nach Alfheimar.

4. TAG | BREIDAVÍK

Wanderung über Moore und kiesigen Boden nach Gaesavötn und Viknaheidi und Breidavík vorbei an beeindruckend farbigen Rhyolitbergen. Nach einem kurzen Halt am schwarzen Strand von Breidavík mit sibirischem Treibholz wandern wir auf einen Aussichtspunkt mit herrlichem Panorama. Ca. 15 km mit 400 Höhenmetern. Am Abend Rückkehr nach Alfheimar.

5. TAG | VON STAPAVÍK NACH NJARDVÍK

Auf alten Reitwegen geht es entlang der Flüsse und der Küste von Stapavík nach Njardvík. Ca. 11 km mit 415 Höhenmetern. Am Abend Rückkehr nach Alfheimar. Am Abend Rückkehr nach Alfheimar, wo die Tour mit dem Transfer nach Egilsstaðir endet.

Zu allen Reisen ab/bis Reykjavík bieten wir Ihnen kostengünstige An- und Abreisemöglichkeiten sowie Übernachtungen an. Gerne buchen wir für Sie den Flug ab Ihrem Heimatort.

5 TAGE WANDERTOURE

P. P. AB CHF 1'270

PREISE & LEISTUNGEN

Trekking Laugavegur 5 Tage

LEISTUNGEN

- Fahrt ab/bis Reykjavík laut Programm in internationaler Gruppe
- Gepäcktransport 2.-4. Tag
- 4 Nächte im Schlafsackquartier (Matratzenlager, eigener Schlafsack muss mitgebracht werden)
- Vollpension 1. Tag mittags bis 5. Tag mittags
- Deutsch-/Englischsprachige Wanderreiseleitung

TERMINE 2018

29.06.–03.07.	20.07.–24.07.	10.08.–14.08.
06.07.–10.07.	27.07.–31.07.	17.08.–21.08.
13.07.–17.07.	03.08.–07.08.	

Min. 6, max. 12 Teilnehmer

PREISE PRO PERSON IN CHF

Reisezeit	01.06.–31.08.
	1'605

Borgarfjörður Eystrí 5 Tage

LEISTUNGEN

- Fahrt ab/bis Egilsstaðir laut Programm in internationaler Gruppe
- Alle Transfers vor Ort
- 4 Übernachtungen im Gästehaus Alfheimar, Zimmer mit Dusche/WC
- Vollpension 1. Tag mittags bis 5. Tag mittags
- Englischsprachige Wanderreiseleitung

TERMINE 2018

Garantierte Abfahrten mit max. 12 Teilnehmern

12.05.–16.05.	19.05.–23.05.	26.05.–30.05.
02.06.–06.06.	09.06.–13.06.	16.06.–20.06.
06.07.–10.07.	11.08.–15.08.	18.08.–22.08.
01.09.–05.09.	15.09.–19.09.	22.09.–26.09.

PREISE PRO PERSON IN CHF

Reisezeit	01.06.–31.08.	01.05.–31.05., 01.09.–30.09.
EZ	1'720	1'535
DZ	1'445	1'270

UNSER TIPP

An ausgewählten Terminen bieten wir Borgarfjörður Eystrí Wandertour auch mit 3 Tagen / 2 Nächten und den Wanderungen von Tag 1-3 an. Daten und Preise auf Anfrage, bitte sprechen Sie uns an.



Weitere Reittouren
finden Sie auf
www.islandprotravel.ch!

Islandpferd mit Winterfell



KÜRZERE RITTE UND TAGESTOUREN ERGÄNZUNG ZU JEDER ISLANDREISE

Das Reiten hat in Island lange Tradition und das freundliche, vielfältige, **robuste Islandpferd** mit seinen besonderen Gangarten **Tölt** und **Pass** spielt bis heute eine wichtige Rolle. Erleben Sie **aussergewöhnliche Reittouren**: Von kurzen, einstündigen Ausritten bis hin zu zweiwöchigen Wanderritten mit freilaufender Herde kommen sowohl Reitanfänger als auch fortgeschrittene Reiter voll auf ihre Kosten.

ZAUBER DER LANDSCHAFT AB CHF 75

Leichter Ausritt in Südisland für einen ersten Eindruck des Islandpferdes, geeignet für alle, die mit dem Auto unterwegs sind oder mit Kindern reisen.

Dauer ca. 1 Stunde Reiten ab/bis Farm Vellir in Südisland bei Hveragerði

Tägliche Abfahrten, für Anfänger geeignet

PFERDE UND HEISSE QUELLEN AB CHF 130

Tour in Südisland auf schönen Reitwegen zum Berg Reykjafjall, durch ein Waldgebiet zu einem geothermalen Gebiet, wo sich viele heisse Quellen befinden.

Dauer ca. 5 Stunden inkl. Transfer ab/bis Unterkunft in Reykjavik, davon ca. 2,5-3 Stunden Reiten

Tägliche Abfahrten, für erfahrene Reiter geeignet

LAVA-TOUR AB CHF 124

Leichter Ausritt unweit von Reykjavik durch Lavafelder und grüne Hügel.

Dauer ca. 4 Stunden mit Transfer ab/bis Unterkunft in Reykjavik, davon ca. 1,5-2 Stunden Reiten

Tägliche Abfahrten, für Anfänger geeignet

AM FLUSS ENTLANG AB CHF 136

Flotter Ritt in Südisland über weiche Wege inmitten zauberhafter Landschaft.

Dauer ca. 5 Stunden inkl. Transfer ab/bis Unterkunft in Reykjavik, davon ca. 2,5-3 Stunden Reiten

Tägliche Abfahrten, für erfahrene Reiter geeignet

Kinderfreundliches Islandpferd



ELFENTOUR AB CHF 118

Halbtagestour in Südisland zu Orten, wo die Elfen leben. Schöne Wege laden zum Tölt, der besonderen Gangart der Islandpferde, ein.

Dauer ca. 5 Stunden mit leichtem Mittagessen und Transfer ab/bis Unterkunft in Reykjavik, davon ca. 1,5-2 Stunden Reiten

Tägliche Abfahrten, für ungeübte Reiter geeignet

WIKINGER TOUR AB CHF 205

Ausritt auf guten Wegen mit Flussdurchquerungen in den Naturpark Heidmörk nahe Reykjavik.

Dauer ca. 7-8 Stunden mit leichtem Mittagessen und Transfer ab/bis Unterkunft in Reykjavik, davon ca. 4,5-5 Stunden Reiten

Tägliche Abfahrten, für erfahrene Reiter geeignet

Schaf- und Pferdeabtrieb





Weitere 2-6-tägige,
kürzere Reittouren auf
www.islandprotravel.ch!

MEHRTÄGIGE REITTOUREN UND BAUSTEINE AB/BIS REYKJAVIK

Unsere **mehrtägigen Reittouren** eignen sich perfekt als **Ergänzung** zu jeder Islandreise und lassen sich gut mit unseren **PKW-Rundreisen**, individuellen Islandreisen, einem **Städtertrip** nach Reykjavik oder einer **Busrundreise** kombinieren. Die **kürzeren Reittouren** sind auch für ungeübtere Reiter geeignet, bieten oft komfortablere Unterkünfte und eignen sich gut für Familien.

VULKANISCHE KONTRASTE AB CHF 655

ab/bis Reykjavik

Diese Reittour findet in der landschaftlich besonders reizvollen Umgebung von Hveragerdi, ca. 45 Minuten Fahrt von Reykjavik entfernt, in Südisland statt. Während dieser Tour entdecken Sie die faszinierenden Kontraste isländischer Natur auf hervorragendem Reiterrain und haben die einmalige Gelegenheit, in einem heissen Fluss zu baden.

TERMINE 2018

Ganzjährig buchbar, Abfahrten täglich, im Winter leicht geändertes Programm

LEISTUNGEN

- Reittour ab/bis Reykjavik 2 Tage-2 Nächte-2 Reittage – ca. 38 km
- Unterbringung im Gästehaus im Mehrbettzimmer oder im Hotel im Zimmer mit Dusche/WC
- Vollverpflegung während des Rittes (nicht in Reykjavik)
- Regenbekleidung und Reithelm

Geübte Reiter und fortgeschrittene Anfänger mit guter Kondition.

PFERDE UND KOMFORT AB CHF 940

ab/bis Reykjavik

Reittour in Südisland umgeben von Bergen, heissen Quellen und weitem Farmland. Auf mehreren Tages- oder Halbtagesritten entdecken Sie die erstaunlichen Kontraste der isländischen Natur. Am Ende jedes Tages geniessen Sie ein Bad im Hot Pot (Jacuzzi), ein leckeres Abendessen und eine schöne Unterkunft im Hotel oder Gästehaus.

TERMINE 2018

Ganzjährig buchbar, Abfahrten im Winter täglich, vom 13.05.–09.09. Sonntag und Donnerstag

LEISTUNGEN

- Reittour ab/bis Reykjavik 3 Tage – 3 Nächte – 3 Reittage oder 4 Tage – 4 Nächte – 4 Reittage – ca. 55-80 km
- Unterbringung im Gästehaus im Mehrbettzimmer oder im Hotel im Zimmer mit Dusche/WC
- Vollverpflegung während des Rittes (nicht in Reykjavik)
- Regenbekleidung und Reithelm

Geübte Reiter und fortgeschrittene Anfänger mit guter Kondition.

TRAIL DER HOFFNUNG AB CHF 1'760

ab/bis Reykjavik

Aus dem engen Tal Vatnsdalur im Nordwesten Islands reiten Sie durch unberührte Landstriche Islands auf weichem, sandigen Untergrund dem Höhepunkt dieses Rittes entgegen: Der Durchquerung der Lagune Hop mit freilaufender Pferdeherde! Ein unvergesslicher Ritt, auf dem Sie nicht nur das Islandpferd kennen lernen, sondern auch isländische Gastfreundschaft erleben. Gruppe mit max. 16 Teilnehmern.

TERMINE 2018

17.06.–21.06. 24.06.–28.06. 08.07.–12.07. 15.07.–19.07.
29.07.–02.08. 05.08.–09.08. 12.08.–16.08. 19.08.–23.08.

LEISTUNGEN

- Reittour ab/bis Reykjavik 5 Tage-4 Nächte-4 Reittage – ca. 120 km
- Unterbringung in 2-4-Bett-Zimmern während des Rittes
- Vollverpflegung während des Rittes (nicht in Reykjavik)
- Regenbekleidung, Satteltasche und Reithelm

Geeignet für erfahrene Reiter, die das Pferd in allen Gangarten problemlos kontrollieren, sicher im Sattel sitzen und sich bis zu 7 Stunden täglich im Sattel wohl fühlen.

SCHAF- UND PFERDEABTRIEBE AB CHF 1'335

ab/bis Reykjavik

Die Schafe und viele der Pferde leben während des kurzen Sommers frei im isländischen Hochland. Die Abtriebe im Herbst sind ein grosses Abenteuer, da die Tiere nur zu Fuss oder zu Pferd aus den unbewohnten Hochlandgebieten getrieben werden können – auf dem Lande auch immer noch ein gesellschaftliches Ereignis. Mithilfe ist erwünscht. Je nach Tour Gruppe mit max. 20 Teilnehmern.

TERMINE 2018

September und Oktober

LEISTUNGEN

- Z.B. Schafabtrieb Reykjarettir, Reittour ab/bis Reykjavik 4 Tage-3 Nächte-3 Reittage- ca. 55 km
- Unterbringung in Schlafsackunterkünften während des Rittes
- Vollverpflegung während des Rittes (nicht in Reykjavik)
- Regenbekleidung, Satteltasche und Reithelm

Geeignet für erfahrene Reiter, die das Pferd in allen Gangarten problemlos kontrollieren, sicher im Sattel sitzen und sich bis zu 7 Stunden täglich im Sattel wohl fühlen.

Freilaufende Herde



Reiten auf Snaefellsnes





Mehr lange, anspruchsvolle Reittouren auf www.islandprotravel.ch!

Gletscherblicke im Hochland



LANGE REITTOUREN FÜR ERFAHRENE REITER

Auf unseren **langen Reittouren** reiten Sie auf **alten Handelsrouten**, durchqueren das Hochland, kommen mit dem Pferd an Orte, die man sonst kaum erreicht. Die Unterkünfte sind oft einfach, das Wetter hoch im Norden schwer berechenbar, das Erlebnis authentisch. Auf fast allen längeren Reittouren begleitet eine **freilaufende Herde** die Reiter – ein **besonderer Urlaub** ist garantiert.

HERAUSFORDERUNG DES NORDENS

PREIS PRO PERSON INKL. FLUG AB CHF 3'450

Reittour in Nordisland in der Umgebung des bekannten Sees Myvatn – von der Sunday Times als eine der 10 besten Reitstrecken der Welt ausgezeichnet. Grossartige Natur, abwechslungsreicher Landschaft, Gebiet Myvatn, Asbyrgi-Schlucht und der mächtige Wasserfall Dettifoss vom Pferderücken aus. Gruppe mit max. 20 Teilnehmern.

TERMINE 2018

24.06.–01.07. 01.07.–08.07. 08.07.–15.07. 15.07.–22.07.
05.08.–12.08. 12.08.–19.08. 26.08.–02.09.

LEISTUNGEN

- Linienflug mit der Icelandair ab/bis Zürich oder Genf in der Economy Klasse (U-Klasse, nicht zurückerstattbar, kein Kinderrabatt)
- 1 Handgepäck & 1 Freigeepäck pro Person
- Flughafentransfers
- 1. und letzte Nacht im landestypischen Hotel oder Gästehaus in Reykjavik, Zimmer mit Dusche/WC inkl. Frühstück
- Reittour 6 Tage-5 Nächte-5 Reittage - ca. 160 km
- Schlafsackunterkunft in Berghütten während des Rittes (eigener Schlafsack muss mitgebracht werden)
- Vollverpflegung mit Frühstück, Lunchpaket, Abendessen während des Rittes (nicht in Reykjavik)
- Regenbekleidung, Satteltasche, Wasserflasche und Reithelm
- Schweizer Reisegarantie

Geeignet für erfahrene Reiter, die das Pferd in allen Gangarten problemlos kontrollieren, sicher im Sattel sitzen und sich bis zu 7 Stunden täglich im Sattel wohl fühlen.

KJÖLUR: ZWISCHEN DEN GLETSCHERN

PREIS PRO PERSON INKL. FLUG AB CHF 3'380

Vom Pferderücken aus erleben Sie alles, was die raue Natur Islands zu bieten hat. Sie reiten in die isländische Vergangenheit und auf historischen Wegen – die Kjölur-Route war schon sehr früh eine Möglichkeit, die Insel zu queren! Eine freilaufende Herde mit den Ersatzpferden begleitet die Reiter. Gruppe mit max. 20 Teilnehmern.

TERMINE 2018

23.06.–01.07. 30.06.–08.07. 07.07.–15.07. 14.07.–22.07.
21.07.–29.07. 28.07.–05.08. 04.08.–12.08. 11.08.–19.08.

LEISTUNGEN

- Linienflug mit der Icelandair ab/bis Zürich oder Genf in der Economy Klasse (U-Klasse, nicht zurückerstattbar, kein Kinderrabatt)

- 1 Handgepäck & 1 Freigeepäck pro Person
- Flughafentransfers
- Reittour 7 Tage-6 Nächte-6 Reittage ca. 185 km
- Schlafsackunterkunft in Berghütten während des Rittes (eigener Schlafsack muss mitgebracht werden)
- Letzte Nacht im landestypischen Hotel oder Gästehaus in Reykjavik, Zimmer mit Dusche/WC inkl. Frühstück
- Vollverpflegung mit Frühstück, Lunchpaket, Abendessen während des Rittes (nicht in Reykjavik)
- Regenbekleidung, Satteltasche, Wasserflasche und Reithelm
- Schweizer Reisegarantie

Geeignet für erfahrene Reiter, die das Pferd in allen Gangarten problemlos kontrollieren, sicher im Sattel sitzen und sich bis zu 7 Stunden täglich im Sattel wohl fühlen.

GOLDENER KREIS SÜDISLAND

PREIS PRO PERSON INKL. FLUG AB CHF 3'235

Während dieser Reittour erleben Sie die bekanntesten Sehenswürdigkeiten Islands mit dem schönen Wasserfall Gullfoss, dem Thermalgebiet der Geysire und die liebliche Landschaft Südislands vom Pferderücken aus! Übernachtet wird etwas komfortabler in gemütlichen Gästehäusern in Mehrbettzimmern. Gruppe mit max. 20 Teilnehmern.

TERMINE 2018

09.06.–16.06. 16.06.–23.06. 23.06.–30.06. 07.07.–14.07.
14.07.–21.07. 21.07.–28.07. 04.08.–11.08. 11.08.–18.08.
18.08.–25.08. 25.08.–01.09.

LEISTUNGEN

- Linienflug mit der Icelandair ab/bis Zürich oder Genf in der Economy Klasse (U-Klasse, nicht zurückerstattbar, kein Kinderrabatt)
- 1 Handgepäck & 1 Freigeepäck pro Person
- Flughafentransfers
- Reittour 7 Tage-6 Nächte-6 Reittage - ca. 150 km
- Unterbringung in 2-4-Bett-Zimmern während des Rittes
- Letzte Nacht im landestypischen Hotel oder Gästehaus in Reykjavik, Zimmer mit Dusche/WC inkl. Frühstück
- Vollverpflegung mit Frühstück, Lunchpaket, Abendessen während des Rittes (nicht in Reykjavik)
- Regenbekleidung, Satteltasche, Wasserflasche und Reithelm
- Schweizer Reisegarantie

Geeignet für fortgeschrittene Reiter, die sich während längerer Stunden im Sattel wohlfühlen

SNAEFELLSNES – MAGISCH & MYSTISCH

PREIS PRO PERSON INKL. FLUG AB CHF 3'370

Auf diesem abenteuerlichen und sehr abwechslungsreichen Ritt erleben Sie die bergige Landschaft der Halbinsel Snaefellsnes – auch Island in Miniature genannt – im Westen Islands ebenso wie unvergessliche Reittage am Sandstrand mit Blick auf den offenen Ozean! Übernachtungen in Mehrbettzimmern. Gruppe mit max. 20 Teilnehmern.

TERMINE 2018

09.06.–17.06. 23.06.–01.07. 30.06.–08.07. 21.07.–29.07.
11.08.–19.08. 25.08.–02.09.

LEISTUNGEN

- Linienflug mit der Icelandair ab/bis Zürich oder Genf in der Economy Klasse (U-Klasse, nicht zurückerstattbar, kein Kinderrabatt)
- 1 Handgepäck & 1 Freigeepäck pro Person
- Flughafentransfers
- Reittour 8 Tage-7 Nächte-6 Reittage - ca. 185 km
- Bezogene Betten in Mehrbettzimmern während des Rittes
- Letzte Nacht im landestypischen Hotel oder Gästehaus in Reykjavik, Zimmer mit Dusche/WC inkl. Frühstück
- Vollverpflegung mit Frühstück, Lunchpaket, Abendessen während des Rittes (nicht in Reykjavik)
- Regenbekleidung, Satteltasche, Wasserflasche und Reithelm
- Schweizer Reisegarantie

Geeignet für erfahrene Reiter, die das Pferd in allen Gangarten problemlos kontrollieren, sicher im Sattel sitzen und sich bis zu 7 Stunden täglich im Sattel wohl fühlen.

Flussdurchquerung mit Herde





DIE WESTFJORDE MEERESANGELN DER EXTRAKLASSE

Unsere Gäste stehen verschiedene **Ferienhäuser** für **4 bis 6 Personen** in den Fischerdörfern **Flateyri** und **Sudureyri** am Atlantik zur Verfügung. **Professionelle und rauwassertaugliche Boote** der 8 m Klasse mit kräftigen 130 PS Dieselmotoren warten in den Häfen.

DIE FERIENHÄUSER

Alle unsere Häuser sind mit Sat-TV, grossen Flachbildschirmen und kostenlosem WLAN ausgestattet. Sie verfügen über ein Wohnzimmer mit Sitzecke, eine Essecke, teilweise offene Wohnküchen aber auch separate Küchen. Die Küchen sind komplett ausgestattet mit Kaffeemaschine, Wasserkocher, Toaster, Mikrowelle, 4-Plattenherd mit Backofen, Kühlschrank mit Gefrierfach, Besteck und Geschirr. Badezimmer mit Du/WC. Schlafzimmer mit Einzelbetten.

In beiden Fischerdörfern stehen Grills zur Verfügung, um einen erfolgreichen Angeltag gemütlich ausklingen zu lassen.



Wohnzimmer mit gemütlicher Sitzecke



Unsere stabilen hochseetauglichen 130-PS-Kajütboote

STEINBEISSER-SPEZIAL APRIL UND MAI 2018

Ein Angebot für alle Freunde dieses urigen und leckeren Fisches! Die letzten Jahre haben wieder bewiesen, was wir für ein super Steinbeisser-Revier vor und vor allem in den Fjorden unserer Camps haben. Täglich wird hier eine unvorstellbare Anzahl des gierigen „Beissers“ überlistet.

GROSSDORSCHJAGD VOR ISLAND | 16 TAGE TOUR

An der Tagesordnung: 40 Pfund+ Dorsche. Zu dieser Jahreszeit, sind hier alle richtig aufgehoben, die es lediglich auf die ganz Kapitalen abgesehen haben. Jedes Jahr fällt zu dieser Jahreszeit ein „personal best“ nach dem anderem.

LEISTUNGEN U. A.

- Flug und Steuern ab der Schweiz
- Ferienhaus inkl. Strom,- Wasser,- Heizkosten, Endreinigung und Bettwäsche/Handtücher
- Detaillierte Angelformationen und Kartenmaterial
- Einweisung und Betreuung durch erfahrende Guides vor Ort
- Dieselboot 7,85 m / 130 PS mit Echolot und GPS-Kartenplotter (exkl. Treibstoff, inkl. Vollkasko-Bootsversicherung)

P.P. AB CHF 1'305 Z.B. AB ZÜRICH

Früh buchen und die besten Plätze sichern.
Mietwagen in Kategorie A/Z für 7 Tage inklusive pro Haus/Boot.

Mietwagen in der Verlängerungswoche CHF 767



Ein prächtiger Steinbeisser

Klasse Fischerei zur Mitternachtssonne



SPECIALS 2018

Dieselpreis in der Zeit vom 05.06.–24.07.2018
nur 1,47 CHF/Liter

16 Tage reisen, nur 9 Tage zahlen!
inkl. Mietwagen für 7 Tage (in Haupt- und Nebensaison)

Verlängerungswoche GRATIS!



Grossdorsch in Island

Gerne informieren wir Sie auch über die Reise:

FLIEGENFISCHEN AN DER BRUARA

Eine spannende Fischweid inmitten atemberaubender isländischer Natur!

WEITERE INFORMATIONEN UNTER

www.islandprotravel.ch/angeln/
Info-Hotline: +41 (0) 43 49 70 481

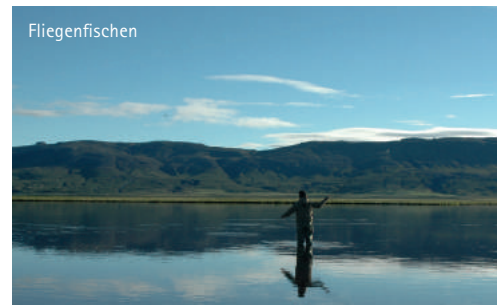

Fliegenfischen



PRIVAT GEFÜHRTE REISEN – EXKLUSIV UND UNVERGESSLICH!

Island kann intensiver erlebt werden mit einem **privaten Reiseleiter/Fahrer**, der das Land wie seine Westentasche kennt und sich zudem ganz auf Ihre Vorstellungen einlässt. Mit ihm zusammen bestimmen Sie den Tag, lassen sich **durch seine Ideen** inspirieren und erfahren somit ein **exklusives Reiseerlebnis**. Ganz gleich zu welcher Jahreszeit Sie reisen möchten, das entsprechende Fahrzeug steht immer bereit. Denn mit dem **umgerüsteten Geländewagen** kann nahezu jeder Weg bewältigt werden – und das mit **viel Komfort**.

Von Mai bis Mitte August werden Sie die langen Tage und kurzen Nächte erleben, während bereits ab Ende August bis in den Winter hinein die berühmten Nordlichter am Himmel tanzen. Die vielfältige Farbenpracht der bunten Herbstfarben besticht indes im September und Oktober, den mitunter schönsten Reisemonaten für Island. Sie wählen den Zeitpunkt und wir erarbeiten mit

Ihrem fachkundigen Reiseleiter die Route. Alles andere entscheiden das Wetter, die Strassenverhältnisse und nicht zuletzt Sie selber.

Stellen Sie sich vor, Sie verbringen einen Tag im unberührten Hochland, halten wann immer Sie wollen und geniessen die Ruhe der Natur. Lernen Sie Orte kennen, die anderen Island-Reisenden

verborgen bleiben, und kommen Sie in den Genuss der vielen Geheimtipps Ihres Reiseleiters. Unternehmen Sie spontane Wanderungen und lernen Sie Island von seiner ganz persönlichen Seite kennen. Natürlich darf auch ein wohltuendes Bad im Hot Pot unter freiem Himmel nicht fehlen.

Unterwegs auf einsamen Pfaden



EINE AUSWAHL UNSERER FAHRER/REISELEITER ("DRIVER-GUIDES")

INGI THORBJÖRNSSON

Ingi Thorbjornsson, der Besitzer unseres Partners Boreal, ist gebürtiger Isländer, der seit seiner Kindheit im Land aus Feuer und Eis unterwegs ist und somit diese faszinierende Insel aus dem „Effe“ kennt. Aufgrund eines längeren Aufenthaltes in Deutschland spricht der versierte Reiseleiter sehr gut deutsch. Gerne zeigt er seinen Gästen die Besonderheiten Islands und gibt Geheimtipps preis.

PETRA MAZETTI

Die gebürtige Schwedin träumte bereits als Kind von Island. Mit 18 machte sie ihren Traum wahr, zog auf die Insel und studierte zunächst BWL, ehe sich ein landwirtschaftliches Studium mit Schwerpunkt Pferdezucht anschloss. Nach einem Aufenthalt in Deutschland absolvierte Petra eine Reiseleiterausstellung auf Island und ist seit nunmehr 25 Jahren in der Tourismusbranche tätig. Gern zeigt sie Gästen jenes Land, das sie selbst so fasziniert.

MATTHIAS ZAISER

Nach dem Abschluss seiner Ausbildung zog es den gebürtigen Deutschen bereits vor 20 Jahren nach Island. Als ausgebildeter Reiseleiter führt Matthias Gruppen verschiedenster Grösse zu den Besonderheiten der Vulkaninsel. Sein grosses Interesse an Geologie, Geschichte und vielem mehr weiterzugeben, sowie die Begeisterung dieses Wissen weiterzugeben macht ihn zu einem der erfahrensten Reiseleiter des Landes.





FAHRZEUGE

Hier finden Sie eine Auswahl von Fahrzeugtypen. Weitere Fahrzeuge, wie z. B. Luxuslimousinen oder Kleinbusse, sind auf Island verfügbar. Ihr persönliches Angebot richtet sich nach Reiseart bzw. Anzahl der Teilnehmer.

TYP A NISSAN PATROL/ FORD EXCURSION 38"



Max. 7 Sitzplätze, geeignet für 4–5 Teilnehmer
Mikrophon Sprechanlage, Ledersitze, GPS, Allrad mit 38 Zoll-Bereifung, 3 l Turbo Diesel

TYP B FORD EXCURSION 46"



Max. 10 Sitzplätze, geeignet für 5–7 Teilnehmer
Mikrophon Sprechanlage, Ledersitze, GPS, Allrad mit 46 Zoll-Bereifung, 7,3 l Turbo Diesel V8

TYP C FORD ECONOLINER 46" O.Ä.



Max. 10 Sitzplätze, geeignet für 7–9 Teilnehmer
Mikrophon Sprechanlage, erhöhtes Dach, GPS, Allrad mit 46 Zoll-Bereifung, 7,3 l Turbo Diesel V8

TYP D ISAK -LANDROVER DEFENDER 38"



Max. 4 Sitzplätze, geeignet für 2–4 Teilnehmer
Umgebauter Defender mit GPS, Funk, Kompressor kann zum selber fahren gemietet werden. Ein Fahrer/Reiseleiter mit Führungsfahrzeug ist die ideale Komponente für ein aktives Erlebnis im Konvoi. Preise auf Anfrage.

REISEBEISPIEL 6 TAGE/5 NÄCHTE

P. P. AB CHF 2'795

PREISE & LEISTUNGEN

LEISTUNGEN

- 6 Tage Geländefahrzeug Et Fahrer/Reiseleiter (max. 300 km /pro Tag inkl. Kraftstoff)
- 5 Nächte im DZ mit DU/WC, Frühstück in Unterkünften der Mittelklasse
- Übernachtung und Verpflegung des Fahrers/Reiseleiters

PREISE PRO PERSON IN CHF

bei 2 Teilnehmern 1 DZ + 1 Fahrzeug (1–4 Pers.) z. B. Typ A	6'910
bei 3 Teilnehmern 1 DZ + 1 EZ + 1 Fahrzeug (1–4 Pers.) z. B. Typ A	5'035
bei 4 Teilnehmern in 2 DZ + 1 Fahrzeug (1–4 Pers.) z. B. Typ A	3'855
bei 5 Teilnehmern im DZ + EZ + 1 Fahrzeug (5–6 Pers.) z. B. Typ B	3'720
bei 6 Teilnehmern in 3 DZ + 1 Fahrzeug (5–6 Pers.) z. B. Typ B	3'150
bei 7 Teilnehmern in 3 DZ + 1 EZ + 1 Fahrzeug (7–8 Pers.) z. B. Typ C	3'155
bei 8 Teilnehmern in 4 DZ + 1 Fahrzeug (7–8 Pers.) z. B. Typ C	2'795

UNSER TIPP

Ihre persönliche Erlebnis-tour erstellen wir nach Mass, ganz gleich ob 1 Tag oder zwei Wochen.

Mittsommernacht am Berg Kirkjufell





**JETZT
KOSTENFREI
BESTELLEN!**

ISLAND ERLEBEN IM HERBST UND WINTER

Der Winter auf Island hat seine ganz besondere Aura: Gefrorene Wasserfälle, schimmernde Nordlichter und die Naturschauplätze im Wintergewand.

Nach einem erlebnisreichen Ausflug oder einer spannenden Reittour lassen Sie den Tag auf isländische Weise mit einem entspannenden Bad im „Hot Pot“ unter freiem Himmel ausklingen. Entdecken Sie den besonderen Charme der Insel auf einer unserer Winterreisen!

SCHNUPPERREISE REYKJAVIK

**4 TAGE INKL. FLUG
P. P. AB CHF 935**

Von der nördlichsten Hauptstadt Europas aus entdecken Sie auf optionalen Ausflügen beeindruckende Naturphänomene. Ein abendlicher Nordlichterausflug ist bereits inklusive.

SILVESTER IN REYKJAVIK

**5-6 TAGE INKL. FLUG
P. P. AB CHF 1'480**

Rutschen Sie auf nordische Weise in das neue Jahr und erleben Sie auf Ihren Ausflügen die Vielfalt Südislands. Ein Silvesterdinner in einem gemütlichen Altstadtrestaurant ist inklusive!

FERIENHAUSDYLLE UNTER NORDLICHTERN

**8 TAGE INKL. PKW, HAUS & FLUG
P. P. AB CHF 1'250**

Ein gut ausgestattetes, komfortables Ferienhaus ist Ihr Ausgangspunkt für Ausflüge mit dem Mietwagen zu den Naturphänomenen Islands.

Geysir im Winterkleid



Winterstimmung in Reykjavik



Zauber der Nordlichter



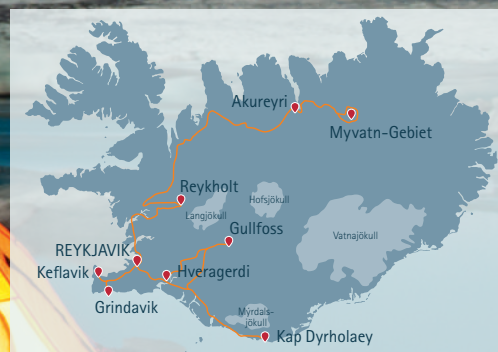

NORDLICHTER & HEISSE QUELLEN

8 TAGE GRUPPENREISE

Während Sie tagsüber die schönsten Plätze **Nord- und Südwestlands** im winterlichen Gewand erleben, tanzen abends mit ein wenig Glück **Polarlichter** am Himmel! Lernen Sie zudem ein Stück isländische Kultur kennen und wärmen Sie sich in den zahlreichen **Geothermalbädern** entlang der Route auf. Freuen Sie sich auf eine Gruppenreise, die mit **Aktivitäten** und **Besichtigungen** eine faszinierende Perspektive auf das winterliche Island bietet. **Garantierte Abfahrten** mit max. 28 Teilnehmern.

1. TAG | ANREISE – REYKJAVIK

Flug nach Keflavik und Transfer in die isländische Hauptstadt Reykjavik. Der Abend steht Ihnen für erste eigene Erkundungen zur Verfügung. 1 Nacht in Reykjavik.

2. TAG | | BORGARFJORD – HRAUNFOSSAR

Fahrt zum geschichtsträchtigen Borgarfjord in Westisland, wo wir mit der Quelle Deildartunguhver die ergiebigste Heisswasserquelle Europas besuchen. Auch die Lava-Wasserfälle Hraunfossar und der sagenumwobene Barnafoss („Kinderwasserfall“) liegen auf der heutigen Route. Anschliessend Weiterfahrt nach Hvammstangi (1 Nacht). Abends Kurzvortrag über Nordlichter und ggf. Spaziergang zur Sichtung von Nordlichtern.

3. TAG | AKUREYRI – GODAFOSS – NORDISLAND

Nahe Dalvik besichtigen wir eine isländische Mikrobrauerei. Anschliessend kurze Stadtrundfahrt in Akureyri, der Hauptstadt Nordislands. Auf dem Weg zum See Myvatn (2 Nächte) halten wir am beeindruckenden Götterwasserfall Godafoss. Abends ggf. Spaziergang zur Sichtung von Nordlichtern.

4. TAG | SEE MYVATN – MYVATN NATURBAD

Heute erleben wir das Myvatn-Gebiet. In der Umgebung des Sees befinden sich zahlreiche Naturwunder vulkanischen Ursprungs, wie etwa sogenannte Pseudokrater, die einst durch das explosive Zusammentreffen von Wasser und Lava entstanden sind. Auch das Geothermalgebiet Namaskard steht auf unserem heutigen Programm. Je nach Witterungsverhältnissen unternehmen wir einen Spaziergang durch das Lavafeld Dimmuborgir. Abends erwartet uns das Myvatn Naturbad, die Blaue Lagune des Nordens (Eintritt inkl.), für ein entspanntes Bad im milchig-blauen Wasser. Mit etwas Glück können wir Nordlichter am Himmel entdecken.

An diesem Tag gibt es die Möglichkeit zu fakultativen Ausflügen, die vor Ort angeboten und gebucht werden können.

„Hot Pot“ unter freiem Himmel



5. TAG | SKAGAFJORD – HVALFJORD

Im Skagafjord besuchen wir das Torfhofmuseum Glaumbaer und fahren dann über die Hochebene Holtavörduheidi Richtung Westisland. In unserer komfortablen Unterkunft am schönen Hvalfjörður (dt. Walfjord) lassen wir den Tag ausklingen (1 Nacht).

6. TAG | THINGVELLIR – GEYSIR – GULLFOSS

Wir entdecken die Route entlang des „Goldenen Kreises“ mit dem Wasserfall Gullfoss, dem Nationalpark Thingvellir und dem Gebiet der Geysire. Erfahren Sie mehr über die Nutzung des heissen Grundwassers in Island auf einer Führung durch geothermisch beheizte Gewächshäuser, die auch im Winter frisches Gemüse produzieren. In unserer Unterkunft in Südisland (1 Nacht) finden wir mit den Aussenbädern, die ebenfalls mit Geothermalwasser beheizt werden, optimale Bedingungen für einen entspannenden Abend unter freiem Himmel.

7. TAG | WASSERFÄLLE SÜDISLANDS – REYKJAVIK

Wir fahren an der Südküste entlang zu den Wasserfällen Skogafoss und Seljalandsfoss. Am schwarzen Lavastrand beeindruckt eine starke Brandung, schroffe Felsformationen und der Blick auf das Kap Dyrholaey. Rückfahrt nach Reykjavik und kurze Stadtrundfahrt zur Orientierung. Abends besteht die Möglichkeit, an einer Nordlichter-Bootsfahrt in der Bucht von Reykjavik teilzunehmen (fakultativ).

8. TAG | ABREISE

Transfer vom Hotel zum Flughafen und Rückflug.

Der Wasserfall Gullfoss im Winterkleid



8 TAGE GRUPPENREISE

P.P. AB CHF 2'370

PREISE & LEISTUNGEN

LEISTUNGEN

- Direktflug mit Icelandair (U-Klasse, nicht zurück-erstattbar, kein Kinderrabatt) ab Zürich oder Genf (Donnerstag und Sonntag)
- 1 Handgepäck und 1 Freigeäck pro Person
- Flughafentransfers am An- und Abreisetag
- Busrundreise laut Programm mit deutschsprachiger Reiseleitung (2.-7. Tag, bis 16 Personen mit deutschsprachigem Driverguide)
- 7 Übernachtungen in landestypischen Mittelklasse-hotels im Zimmer mit Du/WC
- 7 x Frühstück
- 5 x Abendessen (2.-6. Tag)
- Vortrag zum Thema Nordlichter und geführter Abendspaziergang (wetterabhängig)
- 1 x Eintritt Naturbad Myvatn inkl. Leihhandtuch
- 1 x Museumseintritt
- Brauereiführung mit Bierprobe
- Besichtigung Geothermal-Gewächshausanlage
- 1 Reiseführer pro Zimmer
- Schweizer Reisegarantie

TERMINE 2017/2018

2017	26.11.–03.12.	
2018	04.02.–11.02.	18.02.–25.02.
	25.02.–04.03.	04.03.–11.03.
		11.03.–18.03.

Alle Abfahrten garantiert!

Termine Winter 2018/2019 auf Anfrage.

PREISE PRO PERSON IN CHF

Reisezeit	01.09.2017–31.03.2018
EZ	2'920
DZ	2'545
DZZ	2'370

FLUGZUSCHLÄGE P.P.

ab/bis Basel mit EasyJet auf Anfrage

Informationen zu den Flugverbindungen siehe Seite 6.

HINWEIS

Aufgrund des wechselhaften Winterwetters und der Strassenbedingungen können sich der Reiseverlauf und das Programm kurzfristig ändern.



Aussendeck



ISLAND UND GRÖNLAND MIT DER OCEAN DIAMOND ENTDECKEN

- Seereisen zu gut gehüteten Geheimnissen, mit Enthusiasmus und Erfahrung
- Isländisches Expeditionsteam
- Persönliche Bordatmosphäre
- Auf Zodiac-Ausflügen und Landgängen Natur und Kultur aus nächster Nähe erleben
- 9 Island-Umrundungen
- 2 Island-Grönland-Kombinationen
- Herbstliche Themenreise zu Wasser und zu Land mit den Schwerpunkten Nordlichter und Wale

Wir machen Ihre Seereise zu einem Abenteuer in komfortabler und persönlicher Atmosphäre. Nur etwa 199 Gleichgesinnte werden mit Ihnen dieses Erlebnis teilen. Dank hervorragender Technologie und einem eisverstärkten Rumpf ist die wendige OCEAN DIAMOND bestens für Reisen in arktische Gewässer geeignet – abseits herkömmlicher Kreuzfahrtrouten, die für grosse Schiffe nicht zugänglich sind!

So erleben Sie komfortabel alle Höhepunkte Islands und die einzigartige Natur Grönlands hautnah. Einen krönenden Abschluss der Saison bietet unsere Kombination aus See- und Busreise mit den Themenschwerpunkten Nordlichter und Wale.

Unser erfahrenes Expeditionsteam besteht aus einheimischen Reiseleitern, die nicht nur fließend deutsch und englisch sprechen, sondern die Ihnen auch einen authentischen Einblick in Kultur und Natur geben. Wir bieten Ihnen zudem zahlreiche und sorgfältig ausgewählte Landausflüge an, die Ihre Reise zu einem noch intensiveren Erlebnis machen werden. Auch an Land hilft Ihnen das Expeditionsteam gerne weiter. Freuen Sie sich ausserdem auf Ausflüge mit den schiffseigenen Zodiacs.

Nutzen Sie unsere attraktiven Fly & Cruise-Pakete für die komfortable An- und Abreise inklusive allen Transferleistungen und Hotelübernachtungen laut Programm (oder Reiseverlauf).

ICELANDAIR 

Die bunten Häuser von Uumannaq





REISETERMINE

Reisecode	Reisetermine	Reise	Zeitraum	Preis* pro Person ab
18OD1	11.05.-20.05.2018	Island Umrundung	10 Tage	1'945 CHF
18OD2	20.05.-29.05.2018	Island Umrundung	10 Tage	1'945 CHF
18OD3	29.05.-07.06.2018	Island Umrundung	10 Tage	2'050 CHF
18OD5	16.06.-25.06.2018	Island Umrundung	10 Tage	2'050 CHF
18OD6	25.06.-04.07.2018	Island Umrundung	10 Tage	2'050 CHF
18OD7	04.07.-13.07.2018	Island Umrundung	10 Tage	2'050 CHF
18OD8	13.07.-22.07.2018	Island Umrundung	10 Tage	2'050 CHF
18OD9	22.07.-02.08.2018	Island und Naturwunder Grönlands	12 Tage	2'699 CHF
18OD11	23.08.-03.09.2018	Naturwunder Grönlands und Island	12 Tage	2'699 CHF
18OD12	03.09.-12.09.2018	Island Umrundung	10 Tage	1'945 CHF
18OD14	15.09.-22.09.2018	Island Umrundung**	8 Tage	1'570 CHF
18OD15	22.09.-28.09.2018	Nordlichter und Wale Tour 1 (Kombinationsreise Schiff/Bus)	7 Tage	1'830 CHF
18OD16	22.09.-28.09.2018	Nordlichter und Wale Tour 2 (Kombinationsreise Bus/Schiff)	7 Tage	1'830 CHF

* pro Person in der 3-Bettkabine (gilt für alle Preise) **Island Umrundung 8 Tage (abweichender Reiseverlauf)



JETZT KOSTENFREI BESTELLEN!
 Information und Reservierung:
 Tel.: +41 (0)43 4970481
 info@icelandprocruises.ch
 www.icelandprocruises.ch



Wal vor Grönlands Küste



Außenkabine mit Panoramafenster



ERLEBNIS ARKTIS

ANSCHLUSSPROGRAMME GRÖNLAND

Nutzen Sie Ihre **Islandreise** für einen **Besuch in Grönland**. Die **grösste Insel der Welt** liegt nur 2 Flugstunden entfernt, eine **Kurzreise in Kombination mit Island** bietet sich geradezu an. In der Siedlung Kulusuk bekommen Sie einen wunderbaren Einblick in das Leben der Inuit. Der **Süden Grönlands**, wo sich Erik der Rote vor über 1000 Jahren niederliess, wird als Farmland genutzt. Oberhalb des **Polarkreises** liegt der lange **Eqipfjord** mit der **Siedlung Ilulissat**. Die bekannte **Diskobucht** beeindruckt jeden Besucher: **Schwimmende Eisberge** in der **Mitternachtssonne** sind einen Besuch wert!

ANSCHLUSSPROGRAMM OSTGRÖNLAND

TAGESAUSFLUG KULUSUK

Von Reykjavik aus in 2 Flugstunden nach Kulusuk. Eine tolle Gelegenheit, Ostgrönland und die Arktis zu besuchen – und das an nur einem Tag. Nach einem kurzen Transfer vom Flughafen Begrüssungstreffen und geführter Stadtrundgang durch Kap Dan, einer typisch grönländische Siedlung, wo die Menschen immer noch von Jagd und Fischfang leben. Am Nachmittag Transfer zurück nach Kulusuk und Rückflug nach Island.

LEISTUNGEN

- Flug ab/bis Flughafen Reykjavik inkl. Steuern und Gebühren
- Flughafentransfers in Grönland
- Geführter Stadtrundgang in Kulusuk
- Betreuung vor Ort

TERMINE 2018

Täglich Juni – September

Preis pro Person **AB CHF 997**

Hinweis: Durch klimatische Verhältnisse in Grönland können Programmänderungen und Zeitverschiebungen entstehen, für deren Zusatzkosten der Reiseteilnehmer selbst aufkommt. Ausflüge in Grönland können alternativ auch an anderen Tagen, als im Programm genannt, stattfinden. Leichte Wanderungen in weglosem Gelände teils auf Naturpfaden und das Ein- und Aussteigen bei Bootsausflügen erfordern Beweglichkeit.



Grönländische Trachten

ANSCHLUSSPROGRAMM WESTGRÖNLAND

ILULISSAT & DIE DISKO-BUCHT

Ab Reykjavik Flug in das nur ca. 3¼ Stunden entfernte Ilulissat in Westgrönland an der bekannten Diskobucht. Empfang am Flughafen, Transfer zum Hotel und Informationstreffen. Abendessen am ersten und letzten Abend sowie ein geführter Stadtrundgang sind inklusive! Angebot diverser Ausflüge: z. B. Bootsfahrt zum kaldbenden Gletscher Eqip, Besuch der Siedlung Rodebay, Walbeobachtungen oder eine Mitternachtsbootsfahrt auf dem Fjord.

LEISTUNGEN

- Flug ab/bis Flughafen Reykjavik inkl. Steuern und Gebühren
- Flughafentransfers in Grönland
- 2, 3 bzw. 4 Nächte im Hotel Arctic
- Zimmer mit Du/WC inkl. Frühstück
- 2 Abendessen (1. und letzter Tag)
- Geführter Stadtrundgang
- Betreuung vor Ort mit Informationstreffen

TERMINE 2018

bei 3 Tagen Abfahrt Mo/Di/Mi/Do 02.06.–28.08.
bei 4 Tagen Abfahrt Di/Mi/Sa 05.06.–28.08.
bei 5 Tagen Abfahrt Di 05.06.–21.08.

PREISE PRO PERSON IN CHF

Hotel Arctic	3 Tage	4 Tage	5 Tage
EZ mit Du/WC	2'590	2'875	3'180
DZ mit Du/WC	2'385	2'565	2'775
Halbp.-Zuschlag	-	65	130



„Crushed Ice“ vor der Haustür – typisch grönländisch

ANSCHLUSSPROGRAMM SÜDGRÖNLAND

NATUR & GESCHICHTE NARSARSUAQ

Im Süden Grönlands befindet sich das grüne Farmland. Erik der Rote erhielt so die Inspiration für den Namen des Landes: Grönland. Aber auch hier schwimmen Eisberge in den Fjorden. Von Keflavik Flug nach Narsarsuaq und Transfer zur Unterkunft. Anschliessend Informationsveranstaltung und Führung durch den Ort. Sie haben Zeit, die Wikingerstätten zu besichtigen, eine Bootsfahrt zum Qoroq Eisfjord zu unternehmen oder die Inuit-Ruinen per Boot und zu Fuss zu erkunden.

LEISTUNGEN

- Flug ab/bis Flughafen Keflavik inkl. Steuern und Gebühren
- Flughafentransfers in Grönland
- 3 bzw. 4 Nächte im Hotel Narsarsuaq
- Zimmer mit Du/WC inkl. Frühstück
- 2 Abendessen (1. und letzter Tag)
- Geführter Stadtrundgang
- Betreuung vor Ort mit Informationstreffen

TERMINE 2018

bei 4 Tagen Abfahrt Sa 16.06.–25.08.
bei 5 Tagen Abfahrt Di 19.06.–21.08.

PREISE PRO PERSON IN CHF

Hotel Narsarsuaq	4 Tage	5 Tage
EZ mit Du/WC	2'505	2'855
DZ mit Du/WC	2'200	2'450
Halbp.-Zuschlag	65	130



Imposante Bergkulisse in Südgrönland



HÖHEPUNKTE GRÖNLANDS

10-TÄGIGE HOTELREISE

Erleben Sie die schönsten Sehenswürdigkeiten und Naturschauspiele in Nordwest-Grönland. Erkunden Sie den atemberaubenden **Ilulissat Eisfjord** und die **Disko Bucht**, die wildromantische Natur am **Eqi Sermia Gletscher mit Übernachtung**, eine grönländische Siedlung sowie das faszinierende **grönländische Inlandeis** bei **Kangerlussuaq**. Kleine Gruppe mit min. 6, max. 12 Teilnehmern.

1. TAG | ANREISE – KOPENHAGEN

Flug nach Kopenhagen und 1 Übernachtung.

2. TAG | KOPENHAGEN – KANGERLUSSUAQ – AUSFLUG INLANDEIS

Das Abenteuer Grönland startet mit dem Linienflug von Kopenhagen nach Kangerlussuaq. Nachmittags Ausflug durch die Tundra zum Russel Gletscher oder den Punkt 660 (je nach Witterungsbedingungen), von wo aus Sie die Abbruchkante des Inlandeises beobachten und in aller Stille diese Kulisse geniessen können. Anschliessend Rückfahrt nach Kangerlussuaq. Abendessen und Übernachtung im Hotel Kangerlussuaq.

3. TAG | ILULISSAT – BOOTSAUSFLUG EISFJORD IN DER MITTERNACHTSSONNE

Inlandflug von Kangerlussuaq nach Ilulissat und Transfer zum Hotel Hvide Falk (4 Nächte). Anschliessend orientierender Rundgang durch Ilulissat. Die kleine Stadt ist das kulturelle und wirtschaftliche Zentrum Nordwestgrönlands und bezaubert durch die vielen Holzhäuser und die traumhafte Lage direkt am Meer: In der vorgelagerten Disko Bucht lassen sich die zu 30m aus dem Wasser ragenden Eisberge bestaunen. Am Abend Start einer erlebnisreichen Bootsfahrt (ca. 2 Std.) in den Ilulissat Eisfjord. Die gewaltigen Eisberge mit ihren phantasievollen Formen im sanften Licht der Mitternachtssonne zu erleben, ist einmalig.

4. TAG | BOOTSAFART EISFJORD – ILIMANAQ

Bootsausflug (ca. 5 Std.), entlang der Mündung des Ilulissat Eisfjord mit seinen imposanten Eisbergen in Richtung Süden. Ziel ist die Siedlung Ilimanaq, deren etwa 100 Bewohner noch traditionell vom Fischfang und der Jagd leben. Nach einem kurzen Spaziergang Kaffeepause mit einheimischen Gastgebern. Nach der Rückkehr nach Ilulissat steht der restliche Tag zur freien Verfügung.

5. TAG | TAG ZUR FREIEN VERFÜGUNG

Sie haben den Tag zur freien Verfügung. Unser Tipp: Ausflug in die nahe gelegene Jäger- und Fischersiedlung Oqaatsut

Eqi Glacier Lodge



(dänisch Rodebay) ab CHF 202.- pro Person oder Rundflüge über den Eisfjord und Ilulissat ab CHF 319.- pro Person. Wir empfehlen, die Ausflüge aus Kapazitätsgründen im Voraus zu buchen.

6. TAG | WANDERUNG SERMERMIUT TAL

Während einer Wanderung (ca. 3-5 Std.) in das Sermermiut Tal besichtigen Sie alte Eskimogräber und freigelegte Grundsteine alter Inuit Wohnstätten. Der Weg führt direkt am Fjord entlang. Bestaunen Sie die Eisgiganten und lassen Sie die faszinierenden Eindrücke auf sich wirken. Der Nachmittag steht zur freien Verfügung.

7. TAG | EQI GLETSCHER – GLACIER LODGE EQI

Am Morgen Transfer zum Hafen. Bootsfahrt gen Norden zum Eqi Gletscher. Die Fahrt dauert etwa 3-4 Stunden. Die Gletscherfront des Eqi erstreckt sich über etwa 3,4 km und ist bis zu 200 Metern hoch. Mit etwas Glück erleben Sie das Kalben des Gletschers. Am frühen Nachmittag Ankunft in Port Victor. Für eine Nacht Bezug einer Ferienhütte der „Glacier Lodge Eqi“ in unmittelbarer Sichtweite der Abbruchkante des Gletschers. Die Hütten verfügen über je 2 Betten, 1 Sofa, Gasheizung und einen Balkon. Strom ist nicht vorhanden, gemeinsame WC's, Waschgelegenheiten und Duschen befinden sich in der Nähe der Hütten (gegen Aufpreis kann eine Komfort-Hütte mit Dusche/WC und Solarstrom gebucht werden).

8. TAG | EQI GLETSCHER – RÜCKKEHR NACH ILULISSAT

Der Vormittag steht zur freien Verfügung, bevor es am Nachmittag entlang der abwechslungsreichen Felsküste zurück nach Ilulissat geht. In der Passage zwischen dem Festland und der Arve Prinsens Insel halten sich häufig auch Robben und Wale auf. Am frühen Abend Ankunft in Ilulissat und Transfer zum Hotel Hvide Falk (1 Nacht).

9. TAG | ILULISSAT – KANGERLUSSUAQ – KOPENHAGEN

Nach dem Frühstück Transfer zum Flughafen und Flug von Ilulissat via Kangerlussuaq nach Kopenhagen, wo Sie eine letzte Nacht verbringen.

10. TAG | RÜCKREISE

Rückflug zum Ausgangsort.

Hinweis: Durch klimatische Verhältnisse in Grönland können Programmänderungen und Zeitverschiebungen entstehen, für deren Zusatzkosten der Reiseteilnehmer selbst aufkommt. Ausflüge in Grönland können alternativ auch an anderen Tagen, als im Programm genannt, stattfinden. Leichte Wanderungen in weglosem Gelände teils auf Naturpfaden und das Ein- und Aussteigen bei Bootsausflügen erfordern Beweglichkeit.

10 TAGE FLUGREISE

P. P. AB CHF 6'130

PREISE & LEISTUNGEN

LEISTUNGEN

- ab/bis Zürich nach Kopenhagen und zurück in der Economy Klasse inkl. Steuern und Gebühren
- Air Greenland Linienflüge in der Economy Klasse inkl. Steuern und Gebühren Kopenhagen–Kangerlussuaq–Ilulissat–Kangerlussuaq–Kopenhagen
- 1 Handgepäck und 1 Freigeäckstück pro Person
- Alle Transfers in Grönland
- 2 Nächte inkl. Frühstück im Hotel der Mittelklasse in Kopenhagen im Zimmer mit Dusche/WC inkl. Frühstück
- 6 Nächte in landestypischen Hotels in Grönland im Zimmer mit Dusche/WC
- 1 Nacht in Standard Ferienhütte Eqi Glacier Lodge im 2-Bettzimmer (ohne fl. Wasser)
- Halbpension ab 2. Tag Abendessen bis 9. Tag Frühstück
- 1 x Mittagessen auf der Fahrt zur Eqi Glacier Lodge
- Besichtigungen und Ausflüge laut Programm
- Bootsausflug im Ilulissat Eisfjord
- Bootsfahrt Ilulissat–Eqi–Ilulissat mit Stopp nahe Eqi Gletscher
- Bootsausflug Siedlung Ilimanaq inkl. Kaffe-Mik
- deutschsprachige, erfahrene Reiseleitung in Grönland
- 1 Dumont Reiseführer Grönland pro Zimmer
- Schweizer Reisegarantie

TERMINE 2018

20.06.–29.06.	26.06.–05.07.	11.07.–20.07.
17.07.–26.07.	02.08.–11.08.	

PREISE PRO PERSON IN CHF

EZ	7'020
DZ	6'130

FLUGABSCHLÄGE P. P.

ab Zürich mit SAS/LH inkl.

ab Kopenhagen (8 Tage Reise ohne Übernachtungen Kopenhagen):

– CHF 755



Weitere Ausflüge ab/bis Reykjavik finden Sie auf Seite 19 und 39.
Informationen zu unseren Reittouren finden Sie auf den Seiten 52-54
Gerne informieren wir Sie über Ausflugs-möglichkeiten auf der gesamten Insel.

AUSFLÜGE

A. AUSFLUG BLAUE LAGUNE (BL34)

Mai-September **P. P. CHF 134**
Fahrt durch die Lavafelder der Halbinsel Reykjanes bis zum einmaligen Geothermalbad Blaue Lagune. Dort haben Sie die Gelegenheit zu einem Bad im warmen geothermischen Wasser.

TERMINE mehrmals täglich Abfahrten zwischen 09:00 -17:30 Uhr

LEISTUNGEN Bustransfer ab/bis Unterkunft, Eintritt, 1 Leihhandtuch, 1 Getränk an der „in-water bar“, 1 Gesichts- und Körpermaske

DAUER Aufenthaltsdauer flexibel

B. GOLDENER KREIS (RE 04) **P. P. CHF 99**

Fahrt ins weltberühmte Geysirgebiet mit dem aktiven Geysir Strokkur und den heißen Quellen. Ausserdem wird der Wasserfall Gullfoss besucht, der 70m tief in eine Schlucht fällt und als schönster Wasserfall Islands gilt. Besuch des Nationalparks und der ehemaligen Parlamentsstätte Thingvellir, sowie der Gewächshäuser von Fridheimar.

LEISTUNGEN Busrundfahrt ab/bis Unterkunft, Reiseleitung

TERMINE tägl. 09:00 Uhr/Abholung ca. 08:30 Uhr mit englischspr. Reiseleitung. Ganzjährig montags, dienstags, donnerstags und samstags deutschsprachige Reiseleitung.

DAUER etwa 8 Stunden (Mittagessen und Erfrischungen nicht inklusive)

C. ABENTEUER SÜDKÜSTE (RE 15) **P. P. CHF 127**

Auf dem Weg nach Vik erleben Sie eine abwechslungsreiche Landschaft mit beeindruckenden Vogelklippen, schwarzen Lavastränden und majestätischen Wasserfällen. Sie besuchen das Transportmuseum in Skogar sowie die Wasserfälle Skogafoss und Seljalandsfoss, hinter dessen Schleier Sie entlangwandern können. Ausserdem wird bei Reynisfjara am schwarzen Strand und am Solheimajökull angehalten und die Umgebung erkundet.

LEISTUNGEN Busfahrt ab/bis Unterkunft, Reiseleitung, Eintritt Museum

TERMINE täglich um 09:00 Uhr englisch, freitags deutschsprachig, Abholung ca. 08:30 Uhr

DAUER etwa 10,5 Stunden (Mittagessen und Erfrischungen nicht inklusive)

D. FLUGEXKURSION EIS UND FEUER – GLETSCHER UND VULKANE **P. P. CHF 584**

Erleben Sie die kontrastreichen Naturschönheiten Südislands aus der Vogelperspektive! Ein beeindruckender Flug über Eyjafjallajökull und die umliegenden Gletscher (siehe auch Seite 19).

LEISTUNGEN Flug ab/bis Inlandsflughafen Reykjavik, englischsprachig

TERMINE ganzjährig, Mo - Fr 10:00 Uhr + 13:00 Uhr, Sa + So: 12:30 Uhr oder nach Absprache

DAUER etwa 1,15-1,45 Stunden

E. SUPERJEEPTOUR LANDMANNALAUGAR ODER THORSMÖRK **P. P. CHF 351**

Mit dem geländegängigen Super-Jeep starten Sie eine abenteuerliche Fahrt in das farbenprächtige Hochlandgebiet Landmannalaugar oder in das Tal Thorsmörk (Tal der Götter). Das Rhyolithgebirge Landmannalaugar und ein Kratersee in der Umgebung laden zum Wandern ein. In einer natürlichen warmen Quelle können Sie anschliessend baden. Das Tal Thorsmörk nahe der Südküste weist durch seine geschützte Lage eine vielfältige Vegetation auf. Mehr als 20 Gletscherflüsse müssen bei der Fahrt durchquert werden und das Tal eignet sich ausgezeichnet zum Wandern.

LEISTUNGEN Super-Jeep mit deutsch- oder englischsprachigem Fahrer/Reiseleiter, ab/bis Unterkunft

TERMINE Mai-September, min. 2 Teilnehmer, Termine im Winter auf Anfrage

ABHOLUNG zwischen 08:30 und 09:00 Uhr

DAUER Landmannalaugar etwa 10-12 Stunden
Dauer Thorsmörk etwa 8-10 Stunden
(Mittagessen und Erfrischungen sind nicht inklusive)

F. GLETSCHERWANDERUNG SOLHEIMAJÖKULL **P. P. CHF 198**

Zweistündige Fahrt zur Gletscherzunge Solheimajökull, die sich aus dem Gletscher Myrdalsjökull herauschiebt. Die Fahrt geht entlang des berühmten Eyjafjallajökull, der die Welt durch seinen Ausbruch 2010 in Atem gehalten hat. Auf einer einfachen Gletscherwanderung entdecken Sie die faszinierende Welt aus Eiskulpturen und tiefen Spalten. Die erfahrenen Bergführer erklären vor der Wanderung den Gebrauch der eingesetzten Ausrüstung. Auf dem Rückweg besichtigen Sie die Wasserfälle Skogafoss und Seljalandsfoss. Mindestalter: 10 Jahre

LEISTUNGEN Transfer ab/bis Unterkunft in Reykjavik, englischsprachige Reiseleitung, Gletscherwanderung (ca. 2-2,5 Stunden), Steigeisen und Sicherheitsausrüstung

TERMINE täglich, Abholung gegen 08:30 Uhr

DAUER etwa 9-10 Stunden (Mittagessen und Erfrischungen nicht inklusive, können unterwegs erworben werden)

G. WANDERUNG DURCH FEUER UND EIS **P. P. CHF 299**

Die Tour kombiniert zwei isländische Naturphänomene: Heisse Quellen und Gletscher. Im Geothermalgebiet Hengill erleben Sie auf einer ca. 2-3-stündige Wanderung die Schönheit der heißen Quellen. Ein entspannendes Bad in einem warmen Bachlauf ist anschliessend möglich. Weiter geht es zur Gletscherzunge Solheimajökull, die sich aus dem Gletscher Myrdalsjökull, herauschiebt. Auf einer ca. 2-stündigen Gletscherwanderung entdecken Sie die faszinierende Welt aus tiefblauem Gletschereis und dunklen Moränenlandschaften. Die einfache bis mässig anstrengende Tour vereint grossartige Naturbesonderheiten mit einer faszinierenden Landschaft. Mindestalter: 10 Jahre

LEISTUNGEN Transfer ab/bis Unterkunft in Reykjavik, englischsprachige Reiseleitung, Steigeisen und Sicherheitsausrüstung

TERMINE 01.06.-31.08. Di-So;
Abholung gegen 08:30 Uhr

DAUER etwa 12 Stunden, davon 5-6 Stunden aktiv
(Mittagessen und Erfrischungen nicht inklusive, können unterwegs erworben werden)

H. SCHNORCHELN ZWISCHEN DEN KONTINENTEN **P. P. CHF 160**

Während der Schnorcheltour erkunden Sie die vier Hauptteile der Silfra, der Spalte zwischen der nordamerikanischen und eurasischen Kontinentalplatte im Thingvellir Nationalpark. Die Silfra-Spalte ist ein bekanntes Tauch- und Schnorchelrevier mit glasklarem Gletscherwasser, das eine einmalige Sicht auf das Lavagestein bietet. Die Wassertemperatur beträgt ganzjährig 2-4°C. Im Trockenanzug lassen Sie sich durch die bis zu 23 m tiefen Abschnitte der Silfra treiben und geniessen die Sicht mit über 100 Metern.

LEISTUNGEN Schnorcheltour inkl. Ausrüstung und Trockenanzug ab/bis Thingvellir, Eintrittsgebühr Silfra, heisse Schokolade und Kekse nach der Tour
Transfer ab/bis Unterkunft in Reykjavik täglich 08:00 Uhr und 10:00 Uhr gegen Aufpreis CHF 47

TERMINE täglich, Sommer 08:30 (15.05.-31.08. zus. 17:00 Uhr), Winter 10:30 Uhr

ABHOLUNG ab 1,5h vor Beginn

DAUER etwa 5 Stunden (inkl. Transfers ab/bis Reykjavik)

I. HOP ON – HOP OFF **P. P. CHF 40**

Erkunden Sie Reykjavik per Bus in Ihrem persönlichen Tempo. Ganz in Ruhe können Sie an jeder der günstig gelegenen Haltestellen ein- und aussteigen und die Sehenswürdigkeiten in der Umgebung besichtigen.

TERMINE täglich, 09:30 Uhr bis 16:30 Uhr, alle 30 Min.

DAUER 24 Stunden

J. BOOTSTOUR ZUR WALBEOBACHTUNG **P. P. CHF 93**

Mitten im Atlantik gelegen bietet Island den optimalen Ausgangspunkt für Walbeobachtungsfahrten. Begeben Sie sich auf eine spannende Bootsfahrt durch die Bucht Faxaflói auf der Suche nach Walen, Delfinen und Seevögeln.

LEISTUNGEN Bootsfahrt ab/bis Hafen Reykjavik

TERMINE 15. Mai - 15. Sept.:
9:00/10:00/13:00/14:00/17:00 Uhr, ganzjährig 13:00 Uhr bzw. auf Anfrage

DAUER etwa 2-3,5 Stunden

ABHOLUNG vom Hotel zzgl. p. P. CHF 18



Gletscherwanderung



HOTELS

HOTELS IN REYKJAVIK	
Saison A: 01.06.–31.08.2018	Saison B: bis 31.05. + 01.09.–15.12.2018
Saison AA: 01.05.–30.09.2018	Saison BB: bis 30.04. + 01.10.–15.12.2018

GRAND HOTEL, REYKJAVIK

Modernes 4*-Hotel nahe Stadtzentrum, beim Park Laugardalur, 5x täglich kostenloser Transfer in die Innenstadt; 311 moderne Zimmer, Frühstück inkl.

DZ p. P. AA **CHF 193** DZ p. P. BB **CHF 146**
EZ p. P. AA **CHF 352** EZ p. P. BB **CHF 257**

KEA-HOTEL BORG, REYKJAVIK

Luxuriöses 4*-Hotel im Art Deco Stil im Herzen der Stadt gelegen. 99 komfortable Zimmer, Frühstück inkl.

DZ p. P. AA **CHF 283** DZ p. P. BB **CHF 220**
EZ p. P. AA **CHF 431** EZ p. P. BB **CHF 332**

HOTEL HOLT, REYKJAVIK

Das feine 4*-Hotel mit privater Kunstsammlung ist Mitglied der World Hotels; 5 Gehmin. von der Altstadt entfernt, 40 mit Original-Kunstwerken eingerichtete Zimmer, Frühstück inkl.

DZ p. P. A **CHF 206** DZ p. P. B **CHF 165**
EZ p. P. A **CHF 336** EZ p. P. B **CHF 253**

HOTEL REYKJAVIK CENTRUM, REYKJAVIK

Modernes 4*-Hotel in der Altstadt. 89 geschmackvoll eingerichtete Zimmer, Frühstück inkl.

DZ p. P. AA **CHF 205** DZ p. P. BB **CHF 153**
EZ p. P. AA **CHF 359** EZ p. P. BB **CHF 263**

HOTELS AUF DEM LAND

Saison A: 01.06.–15.09.2018	Saison B: bis 31.05. + ab 16.09.2018
Saison AA: 01.05.–30.09.2018	Saison BB: bis 30.04. + 01.10.–15.12.2018

HOTEL HALLORMSSTADUR (OSTEN)

Hotel, Gästehaus, Sommerhotel & Hüttenübernachtung – Schön gelegene Unterkunft für jeden Geschmack, etwa 25 km von Egilsstadir entfernt in einem der wenigen Wälder Islands gelegen. Zimmer mit Dusche/WC, Frühstück inkl.

DZ p. P. AA **CHF 132** EZ p. P. AA **CHF 207**

KEA-HOTEL NORDURLAND (NORDEN)

In der Innenstadt von Akureyri gelegenes Hotel mit 41 gemütlichen Zimmern mit Du/WC, TV, Telefon, Minibar, Frühstück inkl.

DZ p. P. A **CHF 132** DZ p. P. B **CHF 79**
EZ p. P. A **CHF 218** EZ p. P. B **CHF 128**

HOTEL KATLA (SÜDEN)

Gutes Landhotel bei Vik (Privatbesitz), 62 gemütliche Zimmer, Du/WC, Hot Pot, Frühstück inkl.

DZ p. P. A **CHF 151** DZ p. P. B **CHF 110**
EZ p. P. A **CHF 245** EZ p. P. B **CHF 184**

KEA-HOTEL APOTEK, REYKJAVIK

Zentral gelegenes neues 4*-Boutique Hotel, 45 komfortabel eingerichtete Zimmer und Suiten mit Du/WC, Frühstück inkl.

DZ p. P. AA **CHF 258** DZ p. P. BB **CHF 202**
EZ p. P. AA **CHF 349** EZ p. P. BB **CHF 271**

KEA-HOTEL STORM, REYKJAVIK

Hotel im nordisch inspirierten Design mit 93 funktionalen Zimmern in Altstadtnähe, Frühst. inkl.

DZ p. P. AA **CHF 153** DZ p. P. BB **CHF 86**
EZ p. P. AA **CHF 276** EZ p. P. BB **CHF 155**

HOTEL KLETTUR, REYKJAVIK

In Altstadtnähe, ca. 20 Gehminuten in die Innenstadt; 86 modern eingerichtete Zimmer mit Du/WC, ohne Restaurant jedoch Frühstück inkl.

DZ p. P. AA **CHF 169** DZ p. P. BB **CHF 132**
EZ p. P. AA **CHF 277** EZ p. P. BB **CHF 218**

KEA-HOTEL SKUGGI, REYKJAVIK

Neues Hotel östlich des Altstadtkerns in modernem Design. 100 komfortable Zimmer mit Du/WC, Frühstück inkl.

DZ p. P. AA **CHF 167** DZ p. P. BB **CHF 94**
EZ p. P. AA **CHF 269** EZ p. P. BB **CHF 151**

KEA-HOTEL REYKJAVIK LIGHTS, REYKJAVIK

Mittelklasse-Design-Hotel in der Nähe des Botanischen Gartens. 105 moderne Zimmer mit Du/WC, Frühstück inkl.

DZ p. P. AA **CHF 145** DZ p. P. BB **CHF 82**
EZ p. P. AA **CHF 232** EZ p. P. BB **CHF 133**

FOSSHOTEL LIND, REYKJAVIK

Komfortables 3*-Hotel im Herzen Reykjaviks. Museen, Geschäfte, Sehenswürdigkeiten und Nachtleben zu Fuss gut erreichbar. 78 Zimmer mit Du/WC, Frühstück inkl.

DZ p. P. AA **CHF 142** DZ p. P. BB **CHF 103**
EZ p. P. AA **CHF 259** EZ p. P. BB **CHF 181**

LANDHOTEL ENSKU HUSIN (WESTEN)

Bei Borgarnes gelegenes gemütliches Landhotel in einem ehemaligen Fischerhaus mit 6 Zimmern mit Du/WC und 5 Zimmern mit Etagedusche, Frühst. inkl.

DZ (Du/WC) p. P. AA **CHF 116** EZ (Du/WC) p. P. AA **CHF 168**

HOTEL FROST OG FUNI (SÜDEN)

Modernes Hotel in Hveragerði mit Pool und Hot Pot, 17 Zimmer inkl. Du/WC, Internetzugang und TV, Bademantel+Slipper. Beeindruckende Aussicht auf heiße Quellen und das Tal Reykjadalur, Mindestaufenthaltsdauer: 2 Nächte, Frühstück inkl.

DZ p. P. AA **CHF 181** DZ p. P. BB **CHF 147**
EZ p. P. AA **CHF 250** EZ p. P. BB **CHF 230**

HOTEL VOGAR (SÜDEN)

In Vogar, Reykjanes, 15 min vom Flughafen entfernt. Das Hotel bietet 28 Zimmer mit Du/WC und 7 mit Etagen-Bad sowie Familienzimmer bis 5 Pers., Frühstück inkl.

DZ (Du/WC) p. P. AA **CHF 116** DZ p. P. BB **CHF 95**
EZ (Du/WC) p. P. AA **CHF 162** EZ p. P. BB **CHF 147**

ICELANDAIR HOTELS

Hoteltette mit 8 ganzjährig geöffneten 3*- bzw. 4*-Hotels. Alle Zimmer mit Du/WC, TV, Telefon, Fön, Minibar. Preise inkl. Frühstück z. B.: Hotel Klaustur (Kirkjubæjarklaustur),

22 HILL HOTEL, REYKJAVIK

Modernes Mittelklassehotel ca. 25 Gehminuten vom Altstadtkern entfernt. 50 Zimmer mit Du/WC, Frühstück inkl.

DZ p. P. AA **CHF 116** DZ p. P. BB **CHF 89**
EZ p. P. AA **CHF 194** EZ p. P. BB **CHF 142**

THE VIKING HOTEL, HAFNARFJÖRDUR

Rustikales Hotel mit Wikinger-Atmosphäre im Hafenvorort von Reykjavik. 42 Zimmer im Wikinger-Stil, teils mit grönländ. und skandinavischen Elementen, Frühstück inkl.

DZ p. P. AA **CHF 120** DZ p. P. BB **CHF 101**
EZ p. P. AA **CHF 206** EZ p. P. BB **CHF 152**

GÄSTEHaus BALDURSBRÁ, REYKJAVIK

Privat geführtes Gästehaus in der Altstadt. 8 gemütliche Zimmer mit Etagedusche/WC, Frühstück inkl.

DZ p. P. AA **CHF 129** DZ p. P. BB ab **CHF 80**
EZ p. P. AA **CHF 171** EZ p. P. BB ab **CHF 96**

APARTMENT-HOTEL FRON, REYKJAVIK

Kleines Apartment-Hotel im Zentrum der Altstadt. Mod. Zimmer u. Studios (m. Kochecke), Frühstück inkl.

Studio (2 Pers./mit Frühst.) A **CHF 363** B **CHF 303**
DZ p. P. A **CHF 171** DZ p. P. B **CHF 142**
EZ p. P. A **CHF 292** EZ p. P. B **CHF 241**

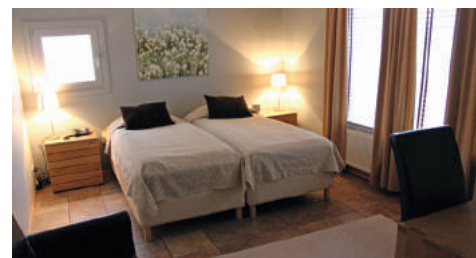

Hotel Fludir (Fludir), Hotel Hamar (Borgarnes), Hotel Herad (Egilsstadir) und Hotel Akureyri (Akureyri).

DZ p. P. AA **CHF 206** DZ p. P. BB **CHF 145**
EZ p. P. AA **CHF 352** EZ p. P. BB **CHF 230**

HOTEL DYRHOLAÆY (SÜDEN)

Privat geführtes Hotel mit 88 Zimmern mit Du/WC, TV, Telefon, Fön und Wasserkocher. Nahe Vik auf einer Anhöhe mit beeindruckender Aussicht, Frühstück inkl.

DZ p. P. A **CHF 107** DZ p. P. B **CHF 83**
EZ p. P. A **CHF 171** EZ p. P. B **CHF 130**

ICELANDIC FARM HOLIDAYS

150 Farmen rund um Island bieten Schlafsackunterkünfte, einfache Zimmer mit Etagen-Bad und DZ mit Du/WC im komfortablen Landhotel an, Frühstück inklusive.

Schlafsackunterkunft (o. Frühstück): p. P. AA **CHF 82**
Kat. I, Zimmer ohne Du/WC:

DZ p. P. AA **CHF 109** EZ p. P. AA **CHF 156**

Kat. II Zimmer mit Waschbecken:
DZ p. P. AA **CHF 118** EZ p. P. AA **CHF 181**

Kat. III; Zimmer mit Du/WC:
DZ p. P. AA **CHF 156** EZ p. P. AA **CHF 227**

Kat. IV; Zimmer mit Du/WC, TV u. Radio:
DZ p. P. AA **CHF 175** EZ p. P. AA **CHF 264**



URLAUB IM FERIENHAUS

Ein Urlaub im Ferienhaus ist eine gute Wahl für alle, die ihren **Urlaub in Ruhe** verbringen wollen und ein bestimmtes Gebiet der Insel ausgiebig kennenlernen möchten. Für kleine **Gruppen und Familien** sind Ferienhäuser ideal – auch im Winter! Die Ferienhäuser bieten viel Komfort, z. B. mit dem typischen „Hot Pot“ – einem kleinen mit heissem Grundwasser gespeisten Aussenpool. Nachfolgend finden Sie eine **kleine Auswahl von geräumigeren Ferienhäusern** rund um die Insel. Die meisten der von uns vermittelten Häuser sind in Privatbesitz. Bauart und Einrichtung sind daher nicht standardisiert, sondern entsprechen dem persönlichen Geschmack der Besitzer. Da die Anzahl der Ferienhäuser begrenzt ist, empfehlen wir eine **frühzeitige Buchung**.

BIRTA I LEYNI I + II



Die Häuser Birta I und Birta II mit optimaler Lage zwischen dem Gebiet der Geysire und dem See Laugarvatn sind einzeln oder auch für kleine Gruppen zusammen zu mieten. Beide Häuser sind sehr geräumig, modern eingerichtet und bieten Angelmöglichkeiten direkt am Fluss Bruara.

A) BIRTA I LEYNI I – SÜDISLAND



Das 2006 erbaute Haus Birta I verfügt über max. 7 Schlafplätze (ein grosses DZ, ein kleines EZ und ein Schlafloft mit 4 Betten) sowie ein aufklappbares Kinderbett.

Lage: Laugarvatn 8 km, Reykjavik 100 km, Selfoss 50 km



Preis/Woche Juni–August: **CHF 1'970**

Preis/Woche Nebensaison: **CHF 1'440**



Mietbedingungen: Mietpreis inklusive 11% isl. Mehrwertsteuer, Kosten für Strom, Wasser, Heizung, Internet, Bettwäsche und Handtücher, Endreinigung erfolgt durch den Mieter oder gegen eine Gebühr von CHF 355.–. Wechseltag Hauptsaison: Do. / Nebensaison: Do. oder So. Preise für Ostern, Weihnachten, Silvester auf Anfrage.

B) BIRTA I LEYNI II – SÜDISLAND



Das grössere Haus Birta II wurde erst 2015 im hellen und grosszügigen Stil von Birta I erbaut und verfügt über ein zweites Bad mit WC. Es gibt 3 Schlafzimmer (2x je 2 Einzelbetten nebeneinander; 1x 2 Einzelbetten über Eck) und ein Loft mit 2 Matratzen. Kinderbett auf Anfrage. **Lage:** Laugarvatn 8 km, Reykjavik 100 km, Selfoss 50 km



Preis/Woche Juni–August: **CHF 2'270**

Preis/Woche Nebensaison: **CHF 1'585**





- Hausgrösse
- Anzahl Schlafplätze
- Küche
- Waschmaschine/
Trockner
- Bad mit
Dusche/WC
- Fernseher
- Hot Pot
- Grill
- Garten-
möbel
- Kinderbett
- zusätzliche
Aussendusche
- WLAN

C) KRINGSJA - SÜDISLAND



Grosszügiges Haus mit Nebenhaus. Haupthaus: 2 Schlafzimmer (Doppelbetten: 150 cm, 140 cm), Bad mit DU/WC. Nebenhaus: 2 Schlafzimmer (Doppelbett 150 cm, 2 Einzelbetten je 90 cm), Bad mit WC.

Lage: 3 km von Reykholt / Selfoss 45 km / Reykjavik 90 km

Preis/Woche Haupthaus + Nebenhaus (max. 8 Pers.): **CHF 1'910**

+ Preis/Woche nur Haupthaus (max. 4 Pers.): **CHF 1'565**

- 4 - 8
-
-
-
-
-
-
-
-

Mietbedingungen: Mietpreis inklusive Kosten für Strom, Wasser und Heizung, Bettwäsche und Handtücher inklusive, Endreinigung erfolgt durch den Mieter. Jeweils ab/bis Donnerstag und Sonntag zu mieten.

E) LJOSHEIMAR - SÜDISLAND



Hübsches, gemütliches Haus mit 2 Schlafzimmern (Doppelbett 150cm; Etagenbett 120 cm / 80 cm), nahe Ökodorf Solheimar. Grosse Massagedusche vorhanden.

Lage: 30 km von Selfoss / Geysir 40 km / Reykjavik 75 km

Preis/Woche Hauptsaison (24.06.-23.08.): **CHF 1'290**

Preis/Woche Nebensaison: **CHF 1'165**

- 54 m²
- 3-4
-
-
-
-
-
-

Mietbedingungen: Mietpreis inklusive Kosten für Strom, Wasser und Heizung. Bettwäsche und Handtücher CHF 33.- pro Person. Endreinigung durch den Mieter. Jeweils ab/bis Donnerstag und Sonntag zu mieten. Winterpreise und kürzere Zeiträume auf Anfrage.

D) SIGURHAED - SÜDISLAND



Helles, modernes Haus mit Kamin, Hot Pot und Veranda mit Sicht auf die Berge. Drei Schlafzimmer (2x Doppelbetten 150cm / 140 cm; 1x 120 cm Bett). Gasgrill und Kohlegrill.

Lage: 3 km von Reykholt / Selfoss 40 km / Reykjavik 95 km

Preis/Woche Juli - August: **CHF 1'555**

Preis/Woche Mai, Juni, September: **CHF 1'400**

- 87 m²
- 5
-
-
-
-
-
-
-
-

Mietbedingungen: Mietpreis inklusive Kosten für Strom, Wasser und Heizung. Bettwäsche und Handtücher CHF 33.- pro Person. Endreinigung durch den Mieter. Jeweils ab/bis Donnerstag und Sonntag zu mieten. Winterpreise und kürzere Zeiträume auf Anfrage.

F) HULDUHEIMAR - SÜDISLAND



Kompaktes, einfaches Cottage, in einem kleinen Wäldchen gelegen. Zwei kleine Schlafzimmer (je Doppelbett 160 cm und darüberliegendes Einzelbett 80 cm) und ein Schlafloft (2-3 Matratzen 90 cm). Kleiner Schwedenofen im Wohnbereich, Holzfeuerstelle auf der Veranda.

Lage: 16 km von Selfoss / Reykjavik 60 km

Preis/Woche Juni-August: **CHF 1'109**

Preis/Nacht (ab 2 Nächten): **CHF 165**

- 38 m²
- 6-8
-
-
-
-
-
-
-
-

Mietbedingungen: Mietpreis inklusive Kosten für Strom, Wasser, Heizung. Bettwäsche und Handtücher. Endreinigung CHF 141.-. Preise für Nebensaison und Winter auf Anfrage.



URLAUB IM FERIENHAUS

G) HRIMLAND - NORDISLAND



Die 5 baugleichen Häuser sind modern und luxuriös ausgestattet und bieten einen herrlichen Blick über Akureyri und den Eyjafjord. Bis zu 8 Personen finden in dem Haus mit 3 Schlafzimmern Platz (1x Doppelbett 160x200cm, 1x 2 Betten 80x200cm, 1x 2 Betten mit darüber liegenden Klappbetten, je 80x200cm). Zwei Badezimmer (1x Dusche und WC, 1x WC).

Lage: 5 km von Akureyri / Myvatn 105 km / Reykjavik 390 km

Preis/Woche Juni-August: CHF 2'270
Preis/Woche Nebensaison: CHF 1'585



Mietbedingungen: Mietpreis inklusive Kosten für Strom, Wasser, Heizung, Internet, Bettwäsche, Handtücher und Endreinigung. Wechseltag Do. oder So.

I) SÖDULSHOLT - WESTISLAND



4 kleine, moderne Cottages auf dem Pferdehof Södulsholt (Halbinsel Snaefellsnes) mit Reitmöglichkeit. Ein Schlafzimmer (Doppelbett 140 cm) und ein Schlafloft (2x Einzelbett 90 cm), voll ausgestattete Küche mit Wohn-Essbereich.

Lage: Borgarnes 50 km / Stykkisholmur 50 km / Reykjavik 117 km

Preis/Woche Mai-August: CHF 1'980
Preis/Nacht (ab 2 Nächten): CHF 330



Mietbedingungen: Mietpreis inklusive Kosten für Strom, Wasser, Heizung, Internet, Endreinigung, Bettwäsche und Handtücher. Nebensaisonpreise auf Anfrage.

H) KATTHAMAR - WESTISLAND



Modernes, 2013 erbautes Ferienhaus auf der Halbinsel Snaefellsnes. Zwei Schlafzimmer (1 Doppelbett; 2 Einzelbetten) und eine Schlafcouch im Wohnzimmer.

Lage: 10 km von Stykkisholmur / Borgarnes 85 km / Reykjavik 160 km

Preis/Woche ganzjährig: CHF 1'390
Preis/Nacht (ab 2 Nächten): CHF 200



Mietbedingungen: Mietpreis inklusive Kosten für Strom, Wasser, Heizung, Internet (01.05.-31.09.); Bettwäsche und Handtücher CHF 29.- pro Person; Endreinigung durch den Mieter oder CHF 177.- Gebühr. Das Haus wird nur von April-November vermietet.

J) HULDUSTEINN - OSTISLAND

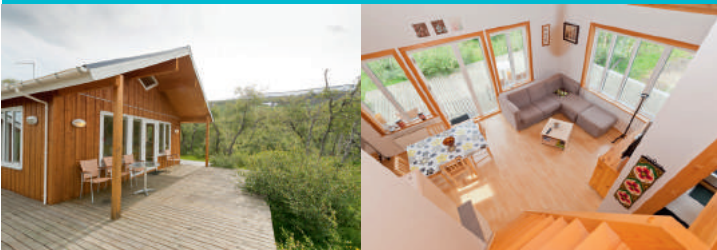

In einem kleinen Wäldchen nahe Egilsstadir gelegen. Zwei Schlafzimmer (je Doppelbett 140 cm) und ein Schlafloft (1 Bett 90 cm). Gute Lage für Tagesausflüge in Ostisland.

Lage: 11 km von Egilsstadir / Akureyri 280 km / Reykjavik 700 km

Preis/Woche Hauptsaison (24.06.-23.08.): CHF 1'405
Preis/Woche Nebensaison: CHF 1'265



Mietbedingungen: Mietpreis inklusive Kosten für Strom, Wasser und Heizung. Bettwäsche und Handtücher CHF 33.- pro Person. Endreinigung durch den Mieter. Jeweils ab/bis Donnerstag und Sonntag zu mieten, Preise für kürzere Zeiträume auf Anfrage.

Änderungen vorbehalten. Weitere Ferienhäuser auf Anfrage!



KLEINGRUPPEN-SPEZIALREISEN

Marianne Wittwer, eine erfahrene Reiseleiterin und ausgezeichnete Islandkennerin aus Schwarzenburg bei Bern, hat schon etliche Gruppen begeistert. Sie bietet massgeschneiderte Reisen für grosse und kleine Gruppen sowie private Reiseleitungen an. Auch zu ihrem Team gehören der Fahrer **Eggert Gunnarsson** und bei Bedarf ein 4x4 Mercedes Mantra Kleinbus mit Anhänger, ein Mercedes Sprinter Kleinbus und ein Landcruiser Jeep. Besuchen Sie die Blogseite der Reiseleiterin www.bestoficeland.ch.

IHRE KLEINGRUPPENREISEN 2018:

WINTERMÄRCHEN UNTER NORDLICHTERN UND IM EIS | 22.02.-04.03.2018

11 Tage Reise. Geniessen Sie die Halbinsel Snæfellsnes, den Süden Islands im Ferienhaus und entdecken Sie bei der Gletscherlagune die spektakulären Eishöhlen im Vatnajökull.

Mehr unter: www.islandprotravel.ch/Winterangebote

WINTERMÄRCHEN UNTER NORDLICHTERN AM FJORD | 04.03.-11.03.2018

8 Tage Reise in den im Winter weniger besuchten, idyllischen Norden Islands mit seinen Fjorden und zum Myvatn-See. Ausgewählte Hotelunterkünfte mehrheitlich mit Hot Pot.

Mehr unter: www.islandprotravel.ch/Winterangebote



ABENTEUERLICHE REISE DURCHS SÜDLICHE HOCHLAND ISLANDS MIT GUTEN HOTELUNTERKÜNFEN | SEPTEMBER 2018

Details folgen unter www.islandprotravel.ch/Gruppenreisen

KRÄFTESPIELE DER ELEMENTE SCHWEIZ SPEZIAL | 11.08.-21.08.2018

EVTL. AUCH 21.07.-31.07.2018

11 Tage Erlebnisreise zwischen Wasser, Feuer und Eis, mit den Highlights Halbinsel Snæfellsnes und der Hochlandpiste Sprengisandur.

Mehr auf Seite 42 oder unter: www.islandprotravel.ch/Gruppenreisen

Beratungsstelle Bern

Für Individual- und Gruppenreisen bietet Marianne Wittwer Beratungen nach Absprache im Raum Bern an. Kontakt: www.islandprotravel.ch

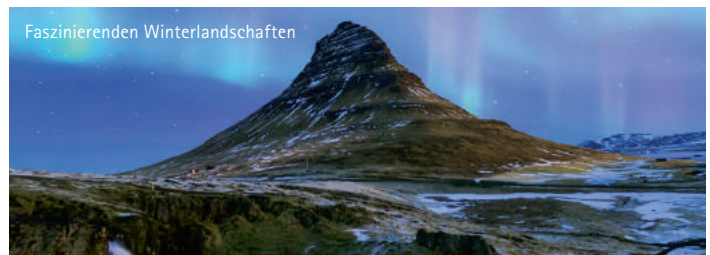

365 Tage Schutz in Ihrer Freizeit und auf Reisen.
Weltweit, inklusive Schweiz.



- ✓ Annullierungskosten
- ✓ SOS-Schutz inkl. Nottransport
- ✓ Gepäck während Transport
- ✓ Flugunfall
- ✓ Ersatzreise
- ✓ Gratis-24-Stunden-Helpline



Multi Trip – der Rundumschutz der ERV. Gleich in Ihrem Reisebüro buchen!

 **ERV**
Ihre Reiseversicherung

ALLGEMEINE GESCHÄFTSBEDINGUNGEN

1. ANMELDUNG UND BESTÄTIGUNG

Mit Ihrer Reiseanmeldung bietet der Kunde IPT Island ProTravel GmbH den Abschluss eines Reisevertrages verbindlich an. Die Anmeldung kann schriftlich, elektronisch, mündlich oder fernmündlich vorgenommen werden. Sie erfolgt durch den Anmelder, der auch für alle in der Anmeldung mit aufgeführten Teilnehmer, für deren Vertragsverpflichtung der Anmelder wie für seine eigenen Verpflichtungen einsteht. Für IPT Island Pro Travel wird der Reisevertrag verbindlich, wenn wir Ihnen bzw. Ihrem Reisebüro die Buchung und den Preis mit unserer Reisebestätigung/Rechnung schriftlich bestätigen. Sämtliche Abreden, Nebenabreden und Sonderwünsche sollen schriftlich verfasst werden. Vereinbarte Sonderwünsche sind in die Reiseanmeldung und -bestätigung aufzunehmen. Enthält die Reisebestätigung Abweichungen von der Anmeldung, weisen wir Sie ausdrücklich darauf hin. An dieses neue Angebot sind wir 10 Tage gebunden. Der Vertrag auf der Grundlage dieses neuen Angebotes kommt zustande, wenn Sie uns innerhalb dieser Frist die Annahme erklären.

2. BEZAHLUNG

Bei Vertragsabschluss zahlen Sie bitte 20 % des Reisepreises an, aufgerundet auf vollen CHF. Soweit den besonderen Kataloghinweisen nicht etwas anderes zu entnehmen ist, zahlen Sie bitte den vollen Reisepreis etwa 4 Wochen vor Reisebeginn oder bei der Abholung der Reiseunterlagen in Ihrer Buchungsstelle. Rücktritts- und Umbuchungsgebühren sind sofort fällig.

3. LEISTUNGEN

Der Umfang der vertraglichen Leistungen ergibt sich aus der Leistungsbeschreibung in unserem Katalog sowie aus den hierauf Bezug nehmenden Angaben in der Reisebestätigung. Die in dem Prospekt enthaltenen Angaben sind für den Reiseveranstalter bindend. IPT Island ProTravel GmbH behält sich jedoch ausdrücklich vor, aus sachlich berechtigten, erheblichen und nicht vorhersehbaren Gründen vor Vertragsschluss eine Änderung der Prospektangaben zu erklären, über die der Reisende vor der Buchung informiert wird. Nebenabreden, (Änderungen, Ergänzungen etc.) bedürfen einer ausdrücklich schriftlichen Bestätigung von IPT Island ProTravel GmbH.

4. LEISTUNGS- UND PREISÄNDERUNGEN

4.1. Änderungen oder Abweichungen einzelner Reiseleistungen von dem vereinbarten Inhalt des Reisevertrages, die nach Vertragsabschluss notwendig werden und die vom Reiseveranstalter nicht wider Treu und Glauben herbeigeführt wurden, sind nur gestattet, wenn die Änderungen oder Abweichungen nicht erheblich sind und den Gesamtschnitt der gebuchten Reise nicht beeinträchtigen. Eventuelle Gewährleistungsansprüche bleiben unberührt, soweit die abgeänderten Leistungen mit Mängeln behaftet sind.

4.2. IPT Island ProTravel GmbH ist verpflichtet, den Kunden über Leistungsänderungen oder -abweichungen unverzüglich in Kenntnis zu setzen. Gegebenenfalls werden wir Ihnen eine kostenlose Umbuchung oder einen kostenlosen Rücktritt anbieten. IPT Island ProTravel GmbH behält sich vor, die ausgeschriebenen und mit der Buchung bestätigten Preise im Falle der Erhöhung der Beförderungskosten oder den Abgaben für bestimmte Leistungen, wie Hafengebühren oder Flughafengebühren oder einer Änderung der für die betreffende Reise geltenden Wechselkurse, in dem Umfang zu ändern, wie sich deren Erhöhung pro Person bzw. pro Sitzplatz auf den Reisepreis auswirkt, sofern zwischen Vertragsabschluss und dem vereinbarten Reisetrip mehr als 4 Monate liegen. Im Falle einer nachträglichen Änderung des Reisepreises oder einer Änderung einer wesentlichen Reiseleistung hat IPT Island ProTravel GmbH den Reisenden unverzüglich, spätestens jedoch 21 Tage vor Reiseantritt davon in Kenntnis zu setzen. (Preiserhöhungen nach diesem Zeitpunkt sind nicht zulässig). Bei Preiserhöhungen von mehr als 5% oder im Fall einer erheblichen Änderung einer wesentlichen Reiseleistung ist der Reisende berechtigt, ohne Gebühren vom Reisevertrag zurückzutreten oder die Teilnahme an einer mindestens gleichwertigen Reise zu verlangen, wenn IPT Island ProTravel GmbH in der Lage ist, eine solche Reise ohne Mehrpreis für den Reisenden aus seinem Angebot anzubieten. Der Reisende hat diese Rechte unverzüglich nach der Erklärung des Reiseveranstalters über die Preiserhöhung bzw. Änderung geltend zu machen.

5. RÜCKTRITT DURCH DEN KUNDEN, UMBUCHUNG, ERSATZPERSONEN

5.1. Sie können jederzeit vor Reisebeginn von der Reise zurücktreten. Die Annullation muss schriftlich erfolgen. Ihre Abmeldung wird an dem Arbeitstag wirksam, an dem sie bei uns einget.

5.2. Treten Sie vom Reisevertrag zurück, oder treten Sie ohne Rücktritt vom Reisevertrag die Reise nicht an, entstehen Stornokosten. Bei der Berechnung dieser Kosten sind gewöhnlich ersparte Aufwendungen und gewöhnlich mögliche anderweitige Verwendungen der Reiseleistungen berücksichtigt.

Die Stornokosten betragen:

bis 32 Tage vor Reiseantritt 30% des Reisepreises,
31-15 Tage vor Reiseantritt 60% des Reisepreises,
14 - 8 Tage vor Reiseantritt 75% des Reisepreises,
7- 0 Tage vor Reiseantritt 100% des Reisepreises.

5.3. Bis 32 Tage vor Reisebeginn können Sie eine Abänderung Ihrer Reiseanmeldung hinsichtlich des Reisetripes, des Ortes des Reiseantrittes oder der Beförderungsart machen. Dafür werden CHF 60.00 pro Person und Umbuchung erhoben. Spätere Änderungen sind nur nach vorherigem Rücktritt von der Reise möglich. Namensänderungen sind jederzeit bis 32 Tage vor Reiseantritt möglich, wobei die Ersatzperson alle in der Reisebestätigung enthaltenen Punkte erfüllen muss. Die Bearbeitungsgebühr beträgt CHF 50,00 pro Person. Bis zum Reisebeginn kann der Reisende verlangen, dass statt seiner ein Dritter in die Rechte und Pflichten aus dem Reisevertrag eintritt. IPT Island ProTravel GmbH kann dem Eintritt des Dritten widersprechen, wenn dieser den besonderen Reiseerfordernissen nicht genügt oder seiner Teilnahme gesetzliche Vorschriften oder behördliche Anordnungen entgegenstehen. Tritt ein Dritter in den Vertrag ein, so haften er und der Reisende IPT Island ProTravel GmbH als Gesamtschuldner für den Reisepreis und die durch den Eintritt des Dritten entstandenen Mehrkosten.

6. NICHT IN ANSPRUCH GENOMMENE LEISTUNGEN

6.1. Nimmt der Reisende einzelne Reiseleistungen infolge vorzeitiger Rückreise oder aus sonstigen zwingenden Gründen nicht in Anspruch, so wird sich IPT Island ProTravel GmbH bei den Leistungsträgern um Erstattung der ersparten Aufwendungen bemühen. Diese Verpflichtung entfällt, wenn es sich um völlig unerhebliche Leistungen handelt oder wenn einer Erstattung gesetzliche oder behördliche Bestimmungen entgegenstehen.

7. RÜCKTRITT UND KÜNDIGUNG

DURCH IPT ISLAND PROTRAVEL GMBH

7.1. ... ohne Einhaltung einer Frist, wenn der Reisende die Durchführung der Reise ungeachtet einer Abmahnung des Reiseveranstalters nachhaltig stört oder wenn er sich in solchem Masse vertragswidrig verhält, dass die sofortige Aufhebung des Vertrages gerechtfertigt ist. IPT Island ProTravel GmbH behält den Anspruch auf den Reisepreis, unter Berücksichtigung ersparter Aufwendungen. Mehrkosten für die Rückbeförderung trägt der Reisende selbst.

7.2. ... bis 4 Wochen vor Reiseantritt bei Nichterreichen der in der jeweiligen Reisebeschreibung angegebenen Mindestteilnehmerzahl. Die Rücktrittserklärung wird umgehend erklärt und der eingezahlte Reisepreis zurückgezahlt.

7.3. ... bis 4 Wochen vor Reiseantritt, wenn die Durchführung der Reise nach Ausschöpfung aller Möglichkeiten IPT Island ProTravel GmbH deshalb nicht zumutbar ist, weil das Buchungsaufkommen für diese Reise so gering ist, dass die im Falle der Durchführung der Reise entstehenden Kosten eine Überschreitung der wirtschaftlichen Obergrenze, bezogen auf diese Reise, bedeuten würde. Ein Rücktrittsrecht des Reiseveranstalters besteht jedoch nur, wenn er die dazu führenden Umstände nicht zu vertreten hat (z. B. kein Kalkulationsfehler) und wenn er die zu seinem Rücktritt führenden Umstände nachweist und wenn er dem Reisenden ein vergleichbares Ersatzangebot unterbreitet hat. Wird die Reise aus diesem Grund abgesagt, so erhält der Kunde den eingezahlten Reisepreis unverzüglich zurück. Zusätzlich wird ihm sein Buchungsaufwand pauschal erstattet, sofern er von einem Ersatzangebot des Reiseveranstalters keinen Gebrauch macht.

8. AUFHEBUNG DES VERTRAGES WEGEN AUSSERGEWÖHNLICHER UMSTÄNDE

Wird die Reise infolge bei Vertragsabschluss nicht voraussehbarer, höherer Gewalt erheblich erschwert, gefährdet oder beeinträchtigt, so können sowohl der Reiseveranstalter als auch der Reisende den Vertrag kündigen. Wird der Vertrag gekündigt, so kann IPT Island ProTravel GmbH für die bereits erbrachten oder zur Beendigung der Reise noch zu erbringenden Reiseleistungen eine angemessene Entschädigung verlangen. IPT Island ProTravel GmbH ist verpflichtet, falls der Vertrag die Rückbeförderung umfasst, dem Reisenden die Rückreise zu ermöglichen. Mehrkosten für die Rückbeförderung sind von den Parteien je zur Hälfte zu tragen. Im Übrigen fallen die Mehrkosten dem Reisenden zur Last.

9. HAFTUNG DES REISEVERANSTALTERS

9.1. IPT Island ProTravel GmbH haftet im Rahmen der Sorgfaltspflicht eines ordentlichen Kaufmanns für die gewissenhafte Reisevorbereitung, die sorgfältige Auswahl und Überwachung der Leistungsträger, die Richtigkeit der Beschreibung aller im Katalog angegebenen Reiseleistungen, sofern der Reiseveranstalter nicht gemäss Ziffer 3 vor Vertragsschluss eine Änderung der Prospektangaben erklärt hat, die ordnungsgemässe Erbringung der vereinbarten Reiseleistungen sowie für ein Verschulden der mit der Leistungserbringung betrauten Person.

9.2. Wird im Rahmen einer Reise oder zusätzlich dazu eine Beförderung im Linienverkehr erbracht und dem Reisenden hierfür ein entsprechender Beförderungsausweis ausgestellt, so erbringt der Reiseveranstalter insoweit Fremdleistungen, sofern er in der Reiseauschreibung ausdrücklich darauf hinweist. Er haftet daher nicht für die Erbringung der Beförderung selbst. Eine etwaige Haftung regelt sich in diesem Fall nach den Beförderungsbestimmungen dieser Unternehmen, die auf Wunsch zur Verfügung gestellt werden.

10. GEWÄHRLEISTUNG UND ABHILFE

10.1. Wird die Reise nicht vertragsmässig erbracht, so kann der Reisende Abhilfe verlangen. Der Reiseveranstalter kann auch in der Weise Abhilfe schaffen, dass er eine gleichwertige Ersatzleistung erbringt. Der Reiseveranstalter kann die Abhilfe verweigern, wenn sie einen unverhältnismässigen Aufwand erfordert.

10.2. Der Reisende kann die Herabsetzung des Reisepreises (Minderung) verlangen, wenn er den oder die Reisemängel bei dem Reiseleiter, oder falls ein Reiseleiter nicht erreichbar ist, beim Reiseveranstalter direkt anzeigt, soweit nicht erhebliche Schwierigkeiten die Mängelanzeige gegenüber dem Reiseveranstalter unzumutbar machen. Die Telefon- und Telefaxnummern ergeben sich aus den Reiseunterlagen. Unterlässt der Reisende schuldhaft die Mängelanzeige, so stehen ihm keine Ansprüche auf Herabsetzung des Reisepreises zu.

10.3. Wird eine Reise infolge eines Mangels erheblich beeinträchtigt und leistet der Reiseveranstalter innerhalb einer angemessenen Frist keine Abhilfe, so kann der Reisende im Rahmen der gesetzlichen Bestimmungen den Reisevertrag – in seinem eigenen Interesse und aus Beweissicherungsgründen zweckmässig durch schriftliche Erklärung – kündigen. Dasselbe gilt, wenn dem Reisenden die Reise infolge eines Mangels aus wichtigem, dem Reiseveranstalter erkennbarem Grund nicht zumuten ist. Der Bestimmung einer Frist für die Abhilfe bedarf es nur dann nicht, wenn Abhilfe unmöglich ist oder vom Reiseveranstalter verweigert wird oder wenn die sofortige Kündigung des Vertrages durch ein besonderes Interesse des Reisenden gerechtfertigt wird.

10.4. Der Reisende kann unbeschadet der Minderung oder der Kündigung Schadensersatz wegen Nichterfüllung verlangen, es sei denn, der Mangel der Reise beruht auf einem Umstand, den der Reiseveranstalter nicht zu vertreten hat.

11. BESCHRÄNKUNG DER HAFTUNG

11.1. Die vertragliche Haftung des Reiseveranstalters für Schäden, die nicht Körperschäden sind, ist auf den dreifachen Reisepreis beschränkt, soweit ein Schaden weder vorsätzlich noch grob fahrlässig herbeigeführt wird oder soweit der Reiseveranstalter für einen dem Reisenden entstehenden Schaden allein wegen eines Verschuldens eines Leistungsträgers verantwortlich ist.

11.2. Für alle Schadensersatzansprüche gegen den Reiseveranstalter aus unerlaubter Handlung, die nicht auf Vorsatz oder grober Fahrlässigkeit beruhen, haftet dieser bei Sachschäden bis CHF 5'000.-. Übersteigt diese Summe den dreifachen Reisepreis, ist die Haftung auf die Höhe des dreifachen Reisepreises beschränkt. Diese Haftungshöchstsumme gelten jeweils pro Reisenden und Reise.

11.3. Der Reiseveranstalter haftet nicht für Leistungsstörungen im Zusammenhang mit Leistungen, die als Fremdleistungen lediglich vermittelt werden (z. B. fakultative Ausflüge) und die in der Reiseauschreibung ausdrücklich als Fremdleistungen gekennzeichnet werden.

11.4. Ein Schadensersatzanspruch gegen den Reiseveranstalter ist insoweit beschränkt oder ausgeschlossen, als aufgrund internationaler Übereinkommen oder auf solchen beruhenden gesetzlichen Vorschriften, die auf die von einem Leistungsträger zu erbringenden Leistungen anzuwenden sind, ein Anspruch auf Schadensersatz gegen den Leistungsträger nur unter bestimmten Voraussetzungen oder Beschränkungen geltend gemacht werden kann oder unter bestimmten Voraussetzungen ausgeschlossen ist.

11.5. Kommt dem Reiseveranstalter die Stellung eines vertraglichen Luftfrachtführers zu, so regelt sich die Haftung nach den Bestimmungen des Luftverkehrsgesetzes in Verbindung mit den Internationalen Abkommen von Warschau, Den Haag, Guadalajara und der Montrealer Vereinbarung (nur für Flüge nach USA und Kanada). Diese Abkommen beschränken in der Regel die Haftung des Luftfrachtführers für Tod oder Körperverletzung sowie Verluste und Beschädigungen von Gepäck.

11.6. Kommt der Reiseveranstalter bei Schiffsreisen die Stellung eines vertraglichen Reeders zu, so regelt sich die Haftung nach den Bestimmungen des Handelsgesetzbuches und des Binnenschiffahrtsgesetzes.

11.7. IPT Island ProTravel GmbH haftet nicht bei Änderungen der Reiseunternehmung aufgrund der Strassenverhältnisse und des Wetters. Insbesondere bei Grönlandreisen ist durch das uneinheitliche arktische Klima mit Verspätungen, Annullierung und Abweichung vom Programm zu rechnen. Für dadurch entstehende Kosten muss der Reisende selbst aufkommen.

12. MITWIRKUNGSVERPFLICHTUNG

Der Reisende ist verpflichtet, bei aufgetretenen Leistungsstörungen im Rahmen der gesetzlichen Bestimmungen mitzuwirken, evtl. Schäden zu vermeiden oder gering zu halten. Der Reisende ist insbesondere verpflichtet, seine Beanstandungen unverzüglich der örtlichen Reiseleitung zur Kenntnis zu geben. Diese ist beauftragt, für Abhilfe zu sorgen, sofern dies möglich ist. Unterlässt er der Reisende schuldhaft, einen Mangel anzuzeigen, so tritt ein Anspruch auf Minderung nicht ein.

13. AUSSCHLUSS V. ANSPRÜCHEN U. VERJÄHRUNG

Ansprüche wegen nicht vertragsgemässer Erbringung der Reise hat der Reisende innerhalb eines Monats nach der vertraglich vorgesehenen Beendigung der Reise gegenüber IPT Island ProTravel GmbH geltend zu machen. Nach Ablauf der Frist kann der Reisende nur dann Ansprüche geltend machen, wenn er ohne Verschulden an der Einhaltung der Frist gehindert worden ist. Massgeblich ist das Datum des Posteinganges bei IPT Island ProTravel GmbH. Vertragliche Ansprüche des Reisenden verjähren nach zwei Jahren.

14. PASS-, VISA-, ZOLL-, DEVISEN- UND GESUNDHEITSVORSCHRIFTEN

14.1. Der Reiseveranstalter steht dafür ein, Staatsangehörige des Staates, in dem die Reise angeboten wird, über Bestimmungen von Pass-, Visa- und Gesundheitsvorschriften sowie deren eventuelle Änderungen vor Reiseantritt zu unterrichten. Für Angehörige anderer Staaten gibt das zuständige Konsulat bzw. die zuständige Botschaft Auskunft.

14.2. Der Reisende ist für die Einhaltung aller für die Durchführung der Reise wichtigen Vorschriften selbst verantwortlich. Alle Nachteile, insbesondere die Zahlung von Rücktrittskosten, die aus der Nichtbefolgung dieser Vorschriften erwachsen, gehen zu seinen Lasten, ausgenommen wenn sie durch eine schuldhaft falsche- oder Nichtinformation des Reiseveranstalters bedingt sind.

14.3. Der Reisende sollte sich über Infektions- und Impfschutz sowie andere Prophylaxemassnahmen rechtzeitig informieren ggf. sollte ärztlicher Rat zu Trombose- und anderen Gesundheitsrisiken eingeholt werden. Auf allgemeine Informationen, insbesondere bei Gesundheitsämtern, reisemedizinischen erfahrenen Ärzten, Tropenmedizinern, reisemedizinischen Informationsdiensten (z. B. Swiss TPH – Reisemedizinisches Zentrum Basel, Institut für Sozial- und Präventivmedizin, Uni Zürich UZH) wird verwiesen.

15. VERSICHERUNGEN

15.1. Zu Ihrer eigenen Sicherheit empfehlen wir den Abschluss einer Reisegepäck-, Reiseunfall-, Reisekranken- und Reisehaftpflichtversicherung. Über Einzelheiten können Sie sich bei uns informieren.

15.2. Sofern sich aus der Prospektbeschreibung od. der Reisebestätigung nichts anderes ergibt, ist im Reisepreis keine Annullations- und/oder Rückreisekosten-Versicherung enthalten.

16. ALLGEMEINES

16.1. Die Unwirksamkeit einzelner Bestimmungen des Reisevertrages hat nicht die Unwirksamkeit des gesamten Reisevertrages zur Folge.

16.2. Gerichtsstand ist der Sitz des Veranstalters.

16.3. Veranstalter:

IPT Island Pro Travel GmbH, Usterstrasse 56, 8620 Wetzikon
e-mail: memo@islandprotravel.ch, Internet: www.islandprotravel.ch

IMPRESSUM

Text: Anka Bröcker, Kamala Arnold, Carmen Versemann, Birte Finck, Petra Philipp, Inken Lundbörn, Doris Brandt, Kathrin Schmitz, Matthias Bierwirth
Bildquellen: Wir bedanken uns für die Unterstützung unserer Partner und vieler Fotografen u.a. Haukur Thor Gunnarsson, Hermann Gudmundsson, Anka Bröcker, Torsten Henn, Peter Vogel, Emil Thor Sigurdsson, Idunn Svansdottir, Vladimir Tisma, Peter Gebhard, Patrick Güller, Michele Lamesch, www.iceland.is, Skigutane AS, Fjord Norway, Fotolia, Shutterstock
Gestaltung: Wehmeier+Heinrich, Hamburg; **Druck:** Druckhaus Fromm Nachdruck, auch auszugsweise, nur mit Genehmigung von Island ProTravel GmbH, Hamburg
Stand: Oktober 2017. Änderungen vorbehalten.

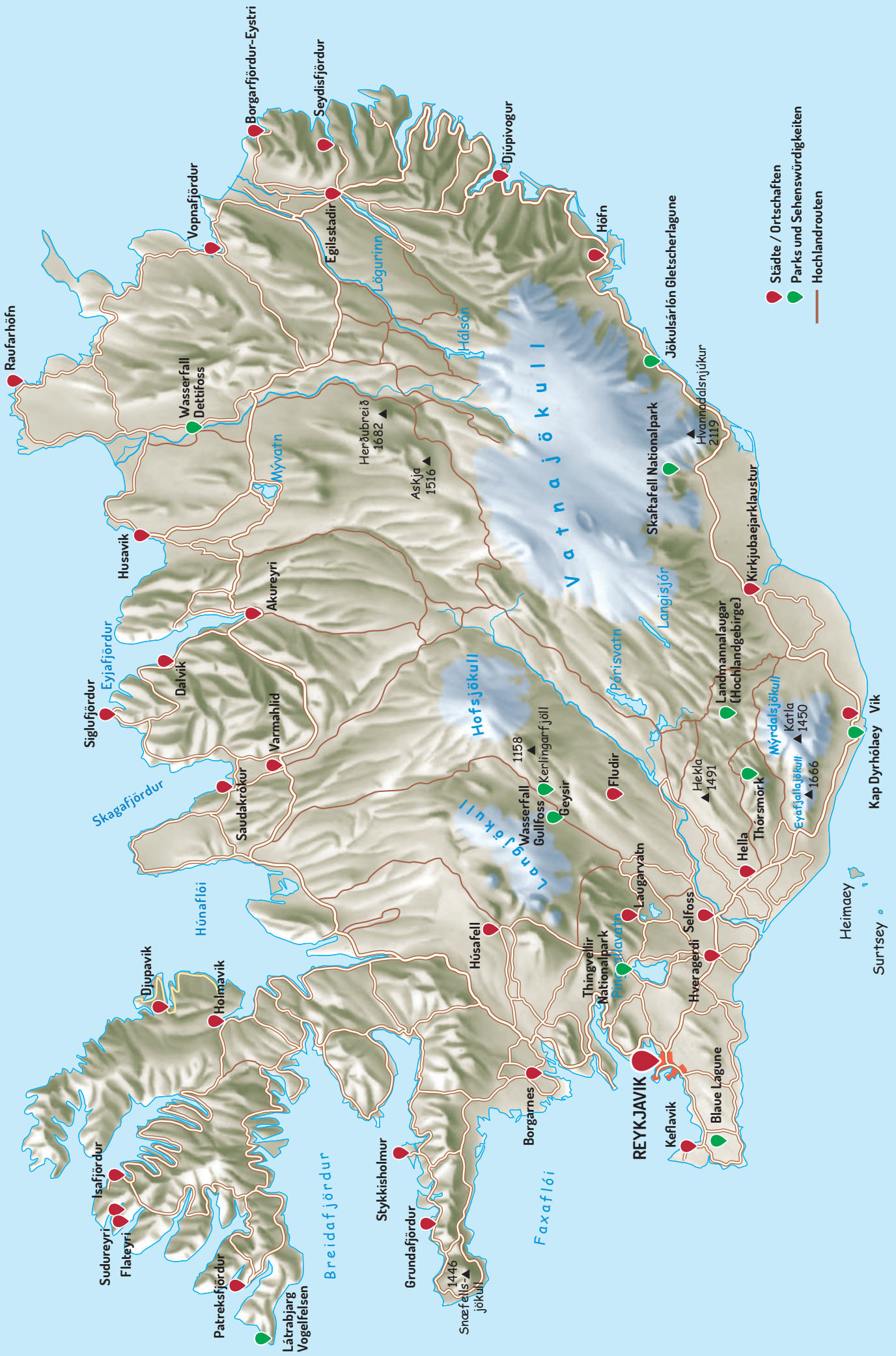

- Stæde / Ortschaften
- Parks und Sehenswürdigkeiten
- Hochlandrouten

ICELANDAIR

Geniessen Sie die Reise so sehr wie das Ziel



Wenn Sie mit Icelandair fliegen, geniessen Sie unsere einzigartige Marke, die für isländische Gastfreundschaft und Komfort steht. Ausgewählte Features verleihen dem Borderlebnis eine besondere Note, angefangen bei der Auswahl aktueller, isländischer Musiktitel bis hin zu den bequemen Ledersitzen mit interaktivem Inflight-Entertainment-System, das die Reisezeit wie „im Flug“ vergehen lässt.

Icelandair bietet Direktflüge nach Island von Frankfurt, München, Hamburg, Zürich und NEU: Berlin (TXL) an.

Alle Infos und Buchung:

 **Island
ProTravel**

IPT Island ProTravel GmbH
Usterstrasse 56, 8620 Wetzikon
Tel: +41 43 497 04-81
E-Mail: memo@islandprotravel.ch
Internet: www.islandprotravel.ch
www.icelandprotravels.ch

ICELANDAIR

